AMTSBLATT

der Gemeinde Breitenbrunn/Erzgebirge

Jahrgang 2012 | Mittwoch, den 29. August 2012 | Nummer 17

Allgemeines

Öffentliche Bekanntmachung
Informationen über die 6. Sitzung des Gemeinderates Breitenbrunn vom 20.08.2012

Der Bürgermeister eröffnete um 19.00 Uhr die 6. Sitzung des Gemeinderates Breitenbrunn und begrüßte die Gemeinderäte, Ortsvorsteher sowie Mitarbeiter der Gemeindeverwaltung Breitenbrunn.
Von den 19 Mitgliedern des Gemeinderates (einschl. Vorsitzenden) waren 14 Mitglieder anwesend. Für den nichtöffentlichen Teil der Sitzung wurde noch eine Tischvorlage nachgereicht. Der Gemeinderat erteilte sein Einvernehmen zur Aufnahme der Tischvorlage in die Tagesordnung und bestätigte diese somit.
Das Protokoll aus Sitzung 5 wird zur nächsten Gemeinderatssitzung allen Gemeinderäten ausgereicht.

Folgende Beschlussvorlagen wurden beraten und die jeweiligen Entscheidungen getroffen:
Antrag auf Geh- und Fahrrecht über das gemeindeeigene Flurstück 1028/11 der Gemarkung Breitenbrunn - Antragsteller Christian Weinfurtner -
Der Gemeinderat der Gemeinde Breitenbrunn stimmt dem Antrag des Herrn Christian Weinfurtner, Muggenthal 4, 92539 Schönsee, auf ein Geh- und Fahrrecht in Form einer Dienstbarkeit am Flurstück 1028/11 Gemarkung Breitenbrunn für den jeweiligen Eigentümer des Flurstückes 923/1 der Gemarkung Breitenbrunn als Weg zur Sanierung des Obergrabens (Fl. 923/1) zu.
Für das Geh- und Fahrrecht wird eine einmalige Abfindung von 630,00 Euro festgelegt.
Die Eintragung der Dienstbarkeit wird seitens der Gemeinde Breitenbrunn in Abt. II Blatt 910 am Flurstück 1028/11 Gemarkung Breitenbrunn bewilligt und beantragt.
Die Unterhaltung und Instandsetzung sowie die Verkehrssicherungspflicht obliegt den Begünstigten. Die Gerichtskosten tragen ebenfalls die Begünstigten.

Verzicht auf ein Vorkaufsrecht der Gemeinde Breitenbrunn, UR-Nr. 1465/2012, vom 20.1.2012 für eine Teilfläche von ca. 1.022 qm aus dem Flurstück 80/17 der Gemarkung Breitenbrunn, Grundstückskaufvertrag zwischen Albrecht Pilz UG (haftungsbeschränkt) als Verkäufer und Christoph Münch als Käufer
Der Gemeinderat der Gemeinde Breitenbrunn stimmt dem Verzicht auf ein Vorkaufsrecht der Gemeinde Breitenbrunn für die UR-Nr. 1465/2012 vom 20.07.2012 – Notar Bochmann – Grundstückskaufvertrag zwischen Albrecht Pilz UG (haftungsbeschränkt), Erlaer Str. 34, 08359 Breitenbrunn, als Verkäufer und Christoph Münch, Hermsbergstr. 30, 64625 Bensheim, als Käufer zum Erwerb einer Teilfläche von ca. 1.022 qm aus dem Flurstück 80/17 der Gemarkung Breitenbrunn zu.

Auftragsvergabe der Bauleistung Straßensanierung im Gemeindegebiet Breitenbrunn
Der Gemeinderat Breitenbrunn bestätigt die Vergabe der Bauleistung „Straßensanierung im Gemeindegebiet in Breitenbrunn" gemäß der Vergabeempfehlung des Planungsbüros Schwengfelder an den wirtschaftlichsten Bieter, die Firma STK Straßen- und Tiefbau GmbH Carolathal 18, 08359 Breitenbrunn, zum Angebotspreis.

Refinanzierung der gemeindlichen Aufgaben für Tourismus
Der Gemeinderat der Gemeinde Breitenbrunn beschließt die Einführung eines pauschalen Touristikbeitrages per Touristikpool unter folgenden Bedingungen:
- eindeutige Positionierung der Hoteliers über die Höhe des Touristikpools von mindestens 51.000 Euro pro Jahr per Absichtserklärung
- eindeutige Positionierung der Hoteliers über die „Laufzeit" des Touristikpools von mindestens 3 Jahren per Absichtserklärung
- Vorlage eines rechtssicheren Konstrukts durch die Hoteliers bis Mitte September 2012

Unter der Maßgabe der Nichtvorlage der geforderten Unterlagen durch die Hoteliers setzt der Gemeinderat fest, die Kurtaxe zum 01.01.2013 einzuführen.

Verwendung des Mottos „Breitenbrunn – Kristall des Erzgebirges" und des zugehörigen Logos
Der Gemeinderat der Gemeinde Breitenbrunn beschließt, die Wort-Bild-Marke „Breitenbrunn, Kristall des Erzgebirges" für die Außendarstellung der Gemeinde Breitenbrunn zu verwenden. Die Verwaltung wird beauftragt, rechtlich die Verwendung sicherzustellen.

Finanzierung der überplanmäßigen Ausgabe im Vermögenshaushalt der Gemeinde Breitenbrunn im Haushaltjahr 2012 für die Maßnahme „Bewertung der Brücken, Stützmauern und Beleuchtungsanlagen (Straßenbeleuchtung)"
Der Gemeinderat Breitenbrunn beschließt die überplanmäßige Ausgabe im Vermögenshaushalt 2012 gegenüber Ansatz 2012 in Höhe von 5.817,61 Euro für die Maßnahme

„Bewertung der Brücken, Stützmauern und Beleuchtungsanlagen (Straßenbeleuchtung)“.
Diese Mittel zur Finanzierung dieser Maßnahme werden zusätzlich der allgemeinen Rücklage entnommen.

Vergabe der Leistung „Bewertung der Brücken, Stützmauern und Beleuchtungsanlagen (Straßenbeleuchtung)“
Der Gemeinderat Breitenbrunn beschließt auf Grund des wirtschaftlichsten Angebotes die Vergabe der Leistung „Bewertung der Brücken, Stützmauern und Beleuchtungsanlagen (Straßenbeleuchtung)“ in der Gemeinde Breitenbrunn an den Bieter, das Ingenieurbüro Thiel, Bauplanung, Bauüberwachung, Baustatik, Bewertung von bebauten und unbebauten Grundstücken, Mühlberg 6, 08340 Schwarzenberg, zum Bruttoangebotspreis.

Ersatzbeschaffung für das Bauhoffahrzeug in Tellerhäuser
Der Gemeinderat der Gemeinde Breitenbrunn beschließt, die Verwaltung mit der Vorbereitung einer Ersatzbeschaffung eines Fahrzeuges für den Bauhof zu beauftragen und die dafür notwendigen Ausgaben im Haushaltsplan 2013 einzustellen.
Das Fahrzeug soll folgende Mindestanforderungen erfüllen:
- min 100 PS,
- mehrfach untersetztes Getriebe,
- Heck- und Frontzapfwelle mit min 540-100 U/min geeignet für Kommunalhydraulik max. lichte Höhe 250 cm – Niedrigdachvariante

sowie folgendes Zubehör umfassen:
- Schiebeschild,
- Streumittelbehälter (800 l),
- Schneefräse sowie
- Frontlader und
- 1-Achs-3-Seitenkipper (bis 4 t).

Information zur Vergabe von Bauleistungen nach VOB/A
Parkettsanierung im großen Saal im "Haus des Gastes", Dorfberg 14, 08359 Breitenbrunn, Los 1 – Parkettarbeiten
Das Parkett im großen Saal im "Haus des Gastes" ist sehr verschlissen. Im Vermögenshaushalt 2012 der Gemeinde Breitenbrunn wurden für die Parkettsanierungsarbeiten Mittel in Höhe von 7.500 Euro eingestellt. Nach Abschluss der Arbeiten für den Anbau des Personenaufzuges sollte das Parkett geschliffen und neu versiegelt werden. Für diese Arbeiten war eine freihändige Vergabe vorgesehen. Die Firma Tischlerei Päßler, Postberg 3, 08359 Breitenbrunn, hat das wirtschaftlichste Angebot abgegeben und hat am 18.8.2012 mit den Sanierungsarbeiten begonnen.

Informationen zur Honorarordnung für Architekten und Ingenieure (HOAI), Honorarverträge
Dieser Tagesordnungspunkt wird auf die nächste Gemeinderatssitzung vertagt.

Bauangelegenheiten
Jörg Nestler, OT Rittersgrün
Antrag auf teilweise Umnutzung Kälberstall zum Schafstall
Der Gemeinderat erteilte seine Zustimmung.

M. Nestmann, OT Rittersgrün, Karlsbader Str. 8
Sanierung des vorhandenen Wohngebäudes Karlsbader Str. 8
Der Gemeinderat erteilte seine Zustimmung.

Informationen/Sonstiges
Der Bürgermeister informierte den Gemeinderat über die Inaussichtstellung des Zuwendungsbescheids für den Spielplatzbau im OT Erlabrunn. Die Gemeindeverwaltung wird umgehend mit den Ausschreibungen beginnen.

Einwohnerfragestunde
Einwohner waren nicht anwesend, somit wurde die öffentliche Sitzung um 20.00 Uhr beendet.

Im nichtöffentlichen Sitzungsteil erfolgte u. a. die Beschlussfassung zur Vergabe der Essenversorgung Grundschule Rittersgrün, und es wurde über Personalangelegenheiten beraten und abgestimmt.

Fischer
Bürgermeister

Gemeinde Breitenbrunn Bürgermeister

Schulnachrichten

Am 1. September 2012 ist Einschulung

Wir freuen uns, dass wir in der Grundschule Antonsthal folgende Erstklässler begrüßen können:

Magdalena Fischer	Michelle Friedel
Fiona-Josefin Lissel	Karolina Pedzik
Lilly Triems	Lena Voike
Annika Wagner	Emilie Weigel
Simon Albert	Jared Bennett
Konstantin Fritzsch	Jordan Haustein
Philipp Krauthahn	Louis Mothes
Max Richter	Tonas Voike
Eric Weber	

Die Einschulungsfeier beginnt um 14.00 Uhr im "Haus des Gastes" in Breitenbrunn.

Impressum:
Herausgeber: Gemeinde Breitenbrunn, Hauptstraße 120, 08359 Breitenbrunn, Telefon 03 77 56 / 17 40,
Fax 03 77 56 / 1 74 22 und Secundo-Verlag GmbH, 08496 Neumark/Sachsen.
Druck und Verlag: Secundo-Verlag GmbH, Auenstraße 3, 08496 Neumark, Telefon 03 76 00 / 36 75, Telefax 03 76 00 / 36 76.
Verantwortlich für den amtlichen Teil der Gemeinde Breitenbrunn ist Herr Bürgermeister Fischer;
für den übrigen Inhalt und Anzeigenteil Herr Peter Geiger, Geschäftsführer des Secundo-Verlages GmbH.
Erscheinungsweise: Das Amtsblatt erscheint 14täglich. Der Abonnementpreis beträgt vierteljährlich 1,53 Euro. Bestellungen sind an die Gemeindeverwaltung Breitenbrunn bzw. an die jeweiligen Außenstellen zu richten.

Am 1. September 2012
werden um 13.30 Uhr in der Grundschule Rittersgrün folgende Kinder eingeschult:

Clara Albert
Maja Göstel
Jasmin Meinhold
Manuela Ratzsch
Toni Freitag
Elia Kaufmann
Nick Sieber
Nenard Zieher
Lena Becker
Nadja Kopatscheck
Tamara Pfeiffer
Kevin Deter
Jannis Hielscher
Nils Schneider
Alois Weigel

Sophie Neubert wird in einer anderen Grundschule eingeschult.

Wir wünschen allen Kindern eine schöne Feier im Kreise ihrer Familien, einen guten Start in das Schulleben und viel Freude beim Lernen.

Fischer, Bürgermeister

Information

Im Amtsblatt Nr. 24 vom 23. November 2011 informierte die Gemeindeverwaltung über die großzügige Spende von Frau Böse aus Antonshöhe für den Antonsthaler Friedhof. Nun können wir berichten, dass ein Teil des Geldes für die Anschaffung einer 2 cbm Absetzmulde verwandt wurde, in der nun Grünschnitt und andere biologische Abälle abgelagert werden können.
Für das verbleibende Restgeld besteht die Absicht, im kommenden Frühjahr eine, eventuell auch zwei neue Bänke anzuschaffen.
Nochmals ein herzliches Dankeschön an die Spenderin!

Fischer, Bürgermeister

2. Liedertour am Kammweg

Zu einem ganz besonderen Wandererlebnis luden der Tourismusverband Erzgebirge e.V. gemeinsam mit der "Baldauf Villa" Marienberg am 19. August 2012 nach Oberwiesenthal, Bozi Dar und Rittersgrün ein. Dort fand die zweite Liedertour statt. Die Veranstaltung wurde um 10.00 Uhr auf dem Oberwiesenthaler Marktplatz durch den Schirmherrn Landrat Frank Vogel und zeitgleich am Freibad Rittersgrün durch Bürgermeister Ralf Fischer eröffnet.

Eröffnung der Liedertour durch Bürgermeister Ralf Fischer am Freibad Rittersgrün.

Anschließend konnte zur 37 km langen Wanderung gestartet werden. An 10 Stationen im deutschen und böhmischen Erzgebirge konnten die Wanderer den stimmungsvollen Klängen erzgebirgischer Livemusik lauschen und die vielen Imbiss- und Getränkeangebote nutzen. Ein herzliches Dankeschön an alle Beteiligten an den jeweiligen Raststätten, die sich um die hervorragende Bewirtung der Wanderer gekümmert haben. Großer Dank gilt auch den Betreuern auf den Wanderwegen.

Für das leibliche Wohl am Freibad Rittersgrün sorgte die Feuerwehr Rittersgrün.

Der Einstieg war an allen 10 Stationen möglich. Trotz heißer Temperaturen sind an vielen Stationen Wanderer und auch Radwanderer spontan dazugestoßen und haben sich der Liedertour angeschlossen.

Wem es zu anstrengend war, der konnte auch den Bustransfer zwischen Rittersgrün und Oberwiesenthal nutzen, der fast stündlich fuhr. Das gemeinsame Singen aller Wanderfreunde und Musiker sowie das Läuten der Friedensglocke um 17.00 Uhr auf dem Fichtelberg war der Höhepunkt und ein würdiger Ausklang der Veranstaltung.

Das Abschlusstreffen der Wanderer und Musiker auf dem Fichtelberg.

Innerhalb weniger Wochen war dies neben der Eröffnung des Kräuterlehrpfades am 02. Juni 2012 und die Eröffnung des Anton-Günther-Liedwanderweges am 10. Juni 2012 das 3. Wanderereignis, welches am Freibad in Rittersgrün seinen Startpunkt hatte.

Die Gemeinde Breitenbrunn möchte sich auf diesem Weg recht herzlich beim Tourismusverband Erzgebirge e.V. und der "Villa Baldauf" Marienberg für die gute Zusammenarbeit bedanken.

Die Gemeindeverwaltung sucht Freiwillige für den Bundesfreiwilligendienst

Der Bundesfreiwilligendienst steht Frauen und Männern jeden Alters nach Erfüllung der Vollzeitschulpflicht offen. Der Einsatz dauert in der Regel 12, mindestens 6 und höchstens 24 Monate. Sofern die Freiwilligen älter als 27 Jahre sind, ist der Bundesfreiwilligendienst auch in Teilzeit von mindestens 21 Wochenstunden möglich.
Die Freiwilligen erhalten eine fachliche Anleitung in den Einsatzstellen und ein Taschengeld von max. 330,00 Euro (auf 40 Wochenstunden bezogen).

In der Gemeinde Breitenbrunn sind folgende Einsatzstellen anerkannt:

Sächsisches Schmalspurbahnmuseum Rittersgrün, Kirchstraße 4, 08359 Breitenbrunn/OT Rittersgrün

1 ehrenamtliche Stelle – nächste freie Stelle voraussichtlich ab April 2014

Tätigkeitsschwerpunkte:
- Unterstützung bei der Betreibung des Museums
- Unterstützung bei der Öffentlichkeitsarbeit
- Unterstützung bei Vorbereitung und Durchführung von Festen
- Mithilfe bei der Unterhaltung und Pflege des Museumsgutes (Durchführung kleinerer Reparatur- und Wartungsarbeiten)

Museum „Silberwäsche“, Jägerhäuser Str. 17, 08359 Breitenbrunn/OT Antonsthal

1 ehrenamtliche Stelle – nächste freie Stelle voraussichtlich ab Mai 2013

Tätigkeitsschwerpunkte:
- Unterstützung bei der Betreibung des Museums
- Unterstützung bei der Öffentlichkeitsarbeit
- Mithilfe bei der Unterhaltung des Museumsgutes (Ersetzen von Balken, Erneuerung Kiesbett ...)
- Unterstützung der Vereinsarbeit

Mehrzweckhalle Breitenbrunn, Dorfberg 10a, 08359 Breitenbrunn

2 ehrenamtliche Stellen – nächste freie Stellen voraussichtlich ab Mai 2013

Tätigkeitsschwerpunkte:
- Unterstützung bei der Pflege und Erhaltung der Sport- und Erholungsstätten
- Unterstütung des Trainings- und Spielbetriebes
- Unterstützung bei der Organisation und Durchführung von Wettkämpfen und anderer sportlicher Höhepunkte
- Erstellung von Hallennutzungsplänen
- Überwachung der Nutzungszeiten

Bauhof der Gemeinde

3 ehrenamtliche Stellen – nächste freie Stellen voraussichtlich ab Mai 2013

Tätigkeitsschwerpunkte:
- Unterstützung bei der Pflege und Unterhaltung von Park- und Grünanlagen der Gemeinde Breitenbrunn

Soziokulturelles Zentrum der Gemeinde Breitenbrunn, Dorfberg 14, 08359 Breitenbrunn, Außenstelle Kirchstraße 4, 08359 Breitenbrunn, OT Rittersgrün

1 Stelle – freie Stelle voraussichtlich ab Mai 2013 und dann wieder 2 Stellen – voraussichtlich ab April 2014

Tätigkeitsschwerpunkte:
- Unterstützung bei der Planung und Durchführung von Veranstaltungen
- Unterstützung der Öffentlichkeitsarbeit
- Unterstützung der Vereine, Bürger, Einrichtungen bei der Planung und Durchführung von Veranstaltungen
- Hilfe bei der regionalen Kinder- und Jugendarbeit

Bei Interesse an einer dieser Stellen für den Bundesfreiwilligendienst richten Sie Ihre Bewerbung mit Lebenslauf an die

Gemeindeverwaltung Breitenbrunn,
Hauptstraße 120, 08359 Breitenbrunn.

Nähere Informationen erhalten Sie auch direkt unter www.bundesfreiwilligendienst.de.

Fischer, Bürgermeister

KUL(T)OUR
EIGENBETRIEB DES ERZGEBIRGSKREISES

erz tone

Jagdmusik trifft Bergbautechnik bei den ERZtönen

Die Schatzsucher sind zurück ...

... der kul(T)our-Betrieb des Erzgebirgskreises präsentiert mit der Konzertreihe „ERZtöne“ musikalische Schätze: Solokünstler und kleine Künstlerensembles werden in technischen Anlagen der Bergbaugeschichte sowie besonderen historischen Gebäuden in Szene gesetzt. Am 7. September um 19 Uhr gehen die „ERZtöne“ im Bergbaumuseum Oelsnitz in die nächste Runde: das breit gefächerte Repertoire der Grünhainer Jagdhornbläser trifft auf die ereignisreiche Geschichte des sächsischen Steinkohlenbergbaus.

wann:	Freitag, 7. September 2012, 19 Uhr
wo:	Bergbaumuseum Oelsnitz/Erzgeb. Pflockenstraße, 09376 Oelsnitz/Erzgeb.
Mitwirkende:	Original Grünhainer Jagdhornbläser (www.jagdhornblaeser-gruenhain.de)
Eintritt:	13 Euro / 10 Euro erm. (Kinder bis 14 Jahre)

Mit Jagdmusik unterschiedlichster Art sowie traditionellen Titeln werden die Original Grünhainer Jagdhornbläser am 7. September ein moderiertes Programm gestalten.
Das Repertoire der Grünhainer Jagdhornbläsern ist breit gefächert: neben Jagdsignalen, Jagdstücken und Jägerliedern kommt auch klassische Bläsermusik für Jagdhorn in den Programmen zur Aufführung.

Einst Kohlefabrik, heute Kulturbühne – das Bergbaumuseum lockt mit einer einmaligen Atmosphäre und bildet den perfekten Rahmen für die „ERZtöne“. Erleben Sie einen abwechslungsreichen Abend mit den Grünhainer Jagdhornbläsern unter der musikalischen Leitung von Jürgen Gräßler und mit einer Moderation von Wolfram Berg.

Eine Kartenreservierung unter Tel. 03771/277-1600 oder kultur@kreis-erz.de ist aufgrund der begrenzten Plätze unbedingt erforderlich.
Weitere Informationen unter www.kultour-erz.de.

Breitenbrunn

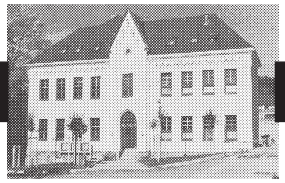

Allgemeines

Herzliche Glückwünsche

Die Gemeinde Breitenbrunn sowie die Volkssolidarität gratulieren folgenden Bürgern recht herzlich zurn Geburtstag

am 30.08.2012
Frau Martha Albert zum 83. Geburtstag
Herrn Johannes Opp zum 73. Geburtstag
03.09.2012
Frau Hilde Reiher zum 90. Geburtstag
Frau Gerlinde Edelmann zum 71. Geburtstag
04.09.2012
Frau Hildegard Gläß zum 74. Geburtstag
Herrn Uwe Schäfer zum 74. Geburtstag
07.09.2012
Frau Renate Schmidt zum 76. Geburtstag
09.09.2012
Herrn Walter Schröder zum 78. Geburtstag
Herrn Herbert Uhrner zum 74. Geburtstag
11.09.2012
Frau Ingeborg Böhm zum 87. Geburtstag
Herrn Rudolf Snella zum 78. Geburtstag
Herrn Peter Gräßler zum 71. Geburtstag

Ortsfeuerwehr Breitenbrunn

Freitag, 31.8.2012
18.00 Uhr - 21.00 Uhr Gruppe im Löscheinsatz
V.: J. Haase

Termine Atemschutzträger

Samstag, 1.9.2012
07.30 Uhr Abfahrt nach Chemnitz
„Brandsimulationsanlagen“
(9.00 - 15.00 Uhr)
V.: GWL

Kirchliche Nachrichten

Evangelisch-Lutherische Christophorus-Kirchgemeinde Breitenbrunn

Gottesdienste

13. Sonntag nach Trinitatis, 2.9.2012
09.30 Uhr Familiengottesdienst zum Schulbeginn
14. Sonntag nach Trinitatis, 9.9.2012
09.30 Uhr Sakramentsgottesdienst
Kindergottesdienst
11.00 Uhr Gottesdienst in Erlabrunn

Veranstaltungen

Junge Gemeinde	jeden Dienstag	19.00 Uhr
Bibelgebetskreis	jeden Mittwoch	20.00 Uhr
Andacht im Pflegeheim Breitenbrunn	Dienstag, 11.9.2012	15.45 Uhr
Gespräch über die Bibel	Mittwoch, 12.9.2012	20.00 Uhr
Bibelstunde im Unterdorf bei Frau Goßrau	Dienstag, 4.9.2012	13.45 Uhr
Kirchenvorstand	Freitag, 31.8.2012	20.00 Uhr
Elternabend für Klasse 7	Dienstag, 4.9.2012 Pfarrhaus	20.00 Uhr

Kirchenmusikalische Kreise

Vorkurrende	jeweils freitags	15.30 Uhr
Kurrende	jeweils freitags	16.30 Uhr
Flötenkreis	jeweils donnerstags	17.30 Uhr
Jugendinstrumentalkreis	jeweils donnerstags	18.15 Uhr
Instrumentalkreis	jeweils mittwochs	17.30 Uhr
Jugendchor	jeweils freitags	18.30 Uhr
Kirchenchor	jeweils donnerstags	19.30 Uhr

Evangelisch-methodistische Kirchgemeinde Breitenbrunn

Mittwoch, 29.08.12
06.00 Uhr Gebetstreffen
19.30 Uhr Bibelstunde
Sonntag, 02.09.12
09.00 Uhr Gottesdienst und Kinderbegegnung

Dienstag, 04.09.12
16.00 Uhr Frauentreff
Mittwoch, 05.09.12
06.00 Uhr Gebetstreffen
16.00 Uhr Kirchlicher Unterricht Klassen 2 - 8
Neue Stundenpläne mitbringen
Sonntag, 09.09.12
09.00 Uhr Gottesdienst und Kinderbegegnung
Mittwoch, 12.09.12
06.00 Uhr Gebetstreffen
19.30 Uhr Bibelstunde

Landeskirchliche Gemeinschaft Breitenbrunn

Zur Gärtnerei 8

Mittwoch, 29.08.12
15.30 Uhr Mutti-Kind-Treff
Freitag, 31.08.12
20.00 Uhr Posaunenchor
Sonntag, 02.09.12
18.00 Uhr Gemeinschaftsstunde
Montag, 03.09.12
19.30 Uhr Sänger- und Saitenspielerprobe in Beierfeld
Dienstag, 04.09.12
19.30 Uhr Männerstunde
Mittwoch, 05.09.12
19.30 Uhr Frauenstunde
Freitag, 07.09.12
20.00 Uhr Posaunenchor
Sonntag, 09.09.12
10.00 Uhr Bezirks-Saitenspielgottesdienst in der Grünstädteler Kirche
Montag, 10.09.12
19.30 Uhr Gebetsstunde
Dienstag, 11.09.12
18.30 Uhr Gemischter Chor

Vereinsnachrichten

Box-Club Erzgebirge SG Breitenbrunn e.V.

Gelungener Auftakt!

Den Schwung der boxsportlichen Entwicklung in der Region Erzgebirge haben viele Sportlerinnen und Sportler aufgenommen.
Die Zielstellung, durch freudbetontes Training zu begeistern, wurde durch die Trainer Peter Wagner, Wolfgang Wiegand, Siegfried Beyer und den ehemaligen Box-Weltmeister Markus Beyer erfüllt.
Die Abt. Boxen hat sich in der SG Breitenbrunn e.V. gut integriert und Anerkennung erworben.
Am 14.7.2012 nahmen wir am 9. M.-Hilmer-Gedächtnispokal in Zwickau teil. Dort haben unsere Sportlerinnen und Sportler gute Ergebnisse erzielt. Einen eindeutigen Sieg konnte sich Sebastian Gräßer erzielen und wurde gleichzeitig auch als bester Boxer des Turniers mit einem Pokal geehrt (siehe Foto).
Am 24.7.2012, zum Ferienbeginn, konnten die Boxerinnen und Boxer dieses Fazit in der Wanderhütte der Gemeinde Breitenbrunn ziehen.
Eltern, Sponsoren, SG-Leitung, Bürgermeister Ralf Fischer sowie Box-Fan und Sponsor des Box-Club Erzgebirge aus Northeim, Markus Merl, sicherten den Sportlern und Trainern mögliche Unterstützung bei der Verbesserung der Trainingsmöglichkeiten zu.
Wir werden uns diese Unterstützung dankbar verdienen.
Vom „ich“ zum „wir“, das ist unsere Stärke. Jeder kann, keiner muss!

Trainingszeiten sind
Montag von 19.00 bis 21.00 Uhr
Dienstag von 15.30 bis 17.00 Uhr
Donnerstag von 16.00 bis 17.30 Uhr

Box-Club Erzgebirge

Diakonisches Werk Aue-Schwarzenberg e.V. Kindertagesstätte „Friedrich Fröbel“ Breitenbrunn

Diakonie Erzgebirge

Zuckertütenfest in der Kindertagesstätte „Friedrich Fröbel“ Breitenbrunn

Am 05.07.2012 feierten wir das Zuckertütenfest. Unsere Schulanfänger waren schon ganz aufgeregt und sehr neugierig. Hatten sich die Erzieherinnen doch auch in diesem Jahr wieder einiges einfallen lassen. So trafen wir uns 9.00 Uhr im Mehrzweckraum und stimmten uns und unsere Gäste musikalisch auf das Fest ein. Als es an der Tür klopfte und eine „Schulanfängerin“ etwas zögernd den Raum betrat. Sie erzählte uns von sich und ihren Ängsten vor der Schule, war aber vor allem traurig, weil sie keinen Freund hatte. Unsere Schulanfänger konnten das Mädchen gut verstehen und fühlten mit ihr. Zum Glück und zur

Überraschung aller kam ihr Freund doch noch. Tabaluga hatte gespürt, dass seine Freundin Hilfe brauchte und war schnell herbeigeeilt. Er kam aber nicht allein – Nein. Der Drache brachte Wünsche für seine „Schulanfängerin“ mit, vor allem Mut. Und unsere ABC-Schützen? Auch sie haben Träume und Hoffnungen für die Schule. Diese schrieben wir auf kleine Zettel und hängten sie an Luftballons, die Tabaluga mitgebracht hatte.

Damit auch jeder Wunsch in Erfüllung geht, ließen unsere Schulanfänger ihre Ballons gen Himmel steigen und begleiteten sie mit großem Jubel. – Ein tolles Bild.

Und Tabalugas Mut-Wunsch für seine Freundin? Nun ja, den Mut hatte er vor langer Zeit vergraben. Also holten wir Schaufeln und buddelten in der Sandkiste ... Zum Vorschein kam ein echter Schatz – Tabaluga im Miniformat. Jeder ABC-Schütze grub einen aus – zur Erinnerung und für das Mutigsein. Auch die „Schulanfängerin“ wurde nun mutig und freute sich auf die Schule, denn Tabaluga wird nun immer bei ihr sein. Genau wie bei unseren Schulanfängern ...

Natürlich gab es auch noch tolle Zuckertüten und leckere Eisbecher. Mit lustigen Spielen und einer kleinen Schatzsuche klang unser Zuckertütenfest fröhlich aus.

Team Kita

Sommerschau der Kleintierzüchter und Naturmarkt

Der Kleintierzüchterverein 1897 e.V. und der Landschaftspflegeverband „Westerzgebirge“ e.V. luden am 11.08.2012 zum Naturmarkt auf dem Parkplatz am Abenteuerspielplatz und zur Sommerschau des Kleintierzüchtervereins im Gelände der Jagdschlossruine Breitenbrunn ein.
Trotz kurzfristiger Absagen einiger Händler wurden Naturprodukte wie z.B. Wild, Honig, Gewürze und Naturholzprodukte angeboten. Auch die Landfrauen, Bäcker und Korbmacher waren mit ihren Verkaufsständen vor Ort.

Interessierte Gäste konnten sogar beim Spinnen der Schafwolle zuschauen.

Bei der Sommerschau der Kleintierzüchter konnten leider nur 31 Kaninchen und 18 Hühner gezeigt werden. Grund für die Zurschaustellung von so wenigen Jungtieren war die enorme Sterblichkeit bei den Hasen im letzten Winter. Trotzdem gaben sich die Züchter große Mühe, ihre Jungtiere zu präsentieren. Auch die Tombola lockte mit tollen Preisen.

OT Antonsthal/Antonshöhe

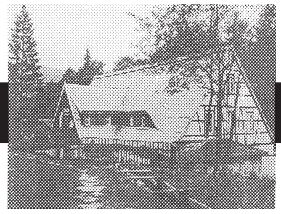

Allgemeines

Die Gemeinde Breitenbrunn und die Ortsvereine Antonsthal und Antonshöhe der Volkssolidarität gratulieren recht herzlich den Geburtstagskindern im Monat September 2012

am 03.09.2012
Herrn Manfred Mey zum 79. Geburtstag
am 04.09.2012
Frau Marianne Dittmann zum 77. Geburtstag
am 04.09.2012
Herrn Werner Nawroth zum 71. Geburtstag
am 07.09.2012
Frau Gisela Distelmeier zum 92. Geburtstag
am 07.09.2012
Frau Helga Schütz zum 73. Geburtstag
am 08.09.2012
Frau Anneliese Dietrich zum 84. Geburtstag
am 08.09.2012
Frau Edith Mattern zum 77. Geburtstag
am 08.09.2012
Herrn Winfried Wagner zum 71. Geburtstag
am 10.09.2012
Frau Johanne Jahn zum 88. Geburtstag
am 10.09.2012
Herrn Jonas Weigel zum 88. Geburtstag
am 10.09.2012
Herrn Manfred Lotthagen zum 85. Geburtstag
am 12.09.2012
Frau Erika Heinz zum 73. Geburtstag
am 16.09.2012
Frau Mirjam Döhnel zum 87. Geburtstag
am 16.09.2012
Frau Hilde Siegel zum 78. Geburtstag
am 17.09.2012
Frau Erika Maier zum 74. Geburtstag
am 19.09.2012
Frau Ursula Riedel zum 87. Geburtstag
am 19.09.2012
Frau Brigitte Schröer zum 78. Geburtstag
am 19.09.2012
Herrn Hanskarl Altermann zum 75. Geburtstag
am 21.09.2012
Frau Ruth Grünke zum 82. Geburtstag
am 21.09.2012
Frau Margit Seltmann zum 71. Geburtstag
am 22.09.2012
Herrn Karl Heinz Unger zum 74. Geburtstag
am 22.09.2012
Herrn Gerd Zimmermann zum 71. Geburtstag
am 23.09.2012
Frau Dora Beyreuther zum 91. Geburtstag
am 25.09.2012
Frau Ilse Florl zum 82. Geburtstag
am 28.09.2012
Herrn Gerhard Heidmüller zum 71. Geburtstag
am 29.09.2012
Frau Brigitte Ulbricht zum 86. Geburtstag

Kirchliche Nachrichten

Evangelisch-methodistische Kirchgemeinde Antonsthal

Mittwoch, 29.08.12
19.15 Uhr Posaunenchor
20.15 Uhr Männerchor
Donnerstag, 30.08.12
19.30 Uhr Bibelstunde
Sonntag, 02.09.12
10.00 Uhr Gottesdienst und Kindergottesdienst
Montag, 03.09.12
19.30 Uhr Jugendtreff in Antonsthal
Dienstag, 04.09.12
19.30 Uhr Gemischter Chor
Mittwoch, 05.09.12
16.00 Uhr Kirchlicher Unterricht Klassen 2 - 8 in Breitenbrunn
Neue Stundenpläne mitbringen.
19.15 Uhr Posaunenchor
20.15 Uhr Männerchor
Donnerstag, 06.09.12
19.30 Uhr Allianzgebetskreis
Sonntag, 09.09.12
10.00 Uhr Schulanfängergottesdienst
Montag, 10.09.12
19.30 Uhr Jugendtreff in Antonsthal
Dienstag, 11.09.12
09.00 Uhr Gebetskreis
19.30 Uhr Gemischter Chor
Mittwoch, 12.09.12
19.15 Uhr Posaunenchor
20.15 Uhr Männerchor

Landeskirchliche Gemeinschaft Antonsthal

Donnerstag, 30.08.12
18.30 Uhr Gebetskreis
19.00 Uhr Biebelstunde
Freitag, 31.08.12
19.30 Uhr Jugendkreis
Sonntag, 02.09.12
09.00 Uhr Gemeinschaftsstunde
+ Kinderstunde
Donnerstag, 06.09.12
19.30 Uhr Allianzgebebetsstunde in der EMK
Freitag, 07.09.12
19.30 Uhr Jugendkreis
Sonntag, 09.09.12
10.00 Uhr Saitenspielgottesdienst
in Grünstädtel

OT Erlabrunn/Steinheidel

Allgemeines

Die Gemeinde Breitenbrunn sowie der Ortschaftsrat Erlabrunn gratulieren folgenden Bürgern ganz herzlich zu ihrem Geburtstag:

am 31. August
Frau Annemarie Knietzsch zum 84. Geburtstag
Herrn Klaus Ullmann zum 70. Geburtstag
am 1. September
Frau Ruth Kurth zum 78. Geburtstag
Frau Edith Haustein zum 70. Geburtstag
am 3. September
Herrn Dieter Haustein zum 71. Geburtstag
Herrn Dieter Michel zum 70. Geburtstag
am 6. September
Frau Christa Reißmann zum 83. Geburtstag
Steinheidel
am 7. September
Frau Regine Schneider zum 71. Geburtstag
am 9. September
Herrn Dr. Klaus Pochodzaj zum 74. Geburtstag

Kirchliche Nachrichten

Ev.-luth. Kirchgemeinde Erlabrunn

Mittwoch, 5. September
19.00 Uhr Bibelkreis
Sonntag, 9. September
11.00 Uhr Gottesdienst

Jeden Mittwoch um 18.30 Uhr Andacht im „Raum der Stille“ im Klinikum Erlabrunn.

****

Einweihung des Geocachingweges

Am 10. August wurde der Erlabrunner Geocachingweg zum Erkunden freigegeben. In Anwesenheit von Bürgermeister Fischer konnte die Ortsvorsteherin Herrn Gutzmerow vom „Marketingpool Am Auersberg“ herzlich für diese Idee und deren Umsetzung danken. Vor allem für die Urlauberkinder ist es eine echte touristische Bereicherung. Die Neugier und das Interesse an moderner GPS-Technik werden hier genutzt, um die Bewegung an frischer Luft interessant zu gestalten. Die Kinder der Johanniter-Kindereinrichtung „Schwalbennest“ nahmen an der Einwei-

hung teil. Zwar sind sie noch etwas klein, denn das Lesen und Schreiben sind Grundvoraussetzungen, aber den ersten Teil absolvierten sie trotzdem gemeinsam mit den „Großen“.

Die Kinder der Kita „Schwalbennest“.

Auf 8 Stationen müssen zum Finden eines Lösungswortes Fragen beantwortet werden. Das Lösen einer Grundrechenaufgabe wird für die neuen Koordinaten benötigt. Nach kurzer Einweisung waren die teilnehmenden Kinder bald Meister auf ihrem Gebiet. Für die Erwachsenen war es dann ein erholsamer Spaziergang ohne die ständige bohrende Frage „Sind wir bald da?“

Herr Gutzmerow vom Marketingpool weist die Kinder ein.

So sieht eine der Hinweistafeln aus.

Wer diesen Weg vielleicht einmal mit Kindern oder Enkeln gehen möchte, der benötigt einen Flyer und ein GPS-Gerät. Selbstverständlich ist auch ein GPS-fähiges Handy einsetzbar. Zur Vorinformation kann man den Flyer auf unserer Homepage www.erlabrunn-erzgebirge.de ansehen oder downladen unter der Rubrik „Für Kinder – Schatzsuche“.

Wertvolles Eingangsschild wurde restauriert

In den Jahren nach 1980 entstand der Gedanke, ein spezielles Eingangsschild für Erlabrunn zu gestalten. Es war die Zeit, in der der Tourismus nur über Betriebsheime und wenige Privatanbieter lief. Ein ortseigenes Begrüßungsschild anzufertigen, war damals schon eine besondere Idee. Lothar Schulze, ein sehr talentierter Hobbyschnitzer, schuf es in vielen Feierabendstunden. Unterstützt wurde er von Roland Enderlein. In der Holzwerkstatt des Bergarbeiterkrankenhauses entstand das Relief, es zeigt neben der Schrift „Herzlich willkommen in Erlabrunn“ einen Bergmann, eine Krankenschwester und symbolisch für das Krankenhaus den Äskulapstab. Weitere Details wie Blumen, Fichte und Zahnrad sind gut zu erkennen. Die Hobbykünstler verstanden es sehr gut, das gesellschaftliche Leben in Erlabrunn und die uns umgebende Natur auf nur einer kleinen Fläche darzustellen.

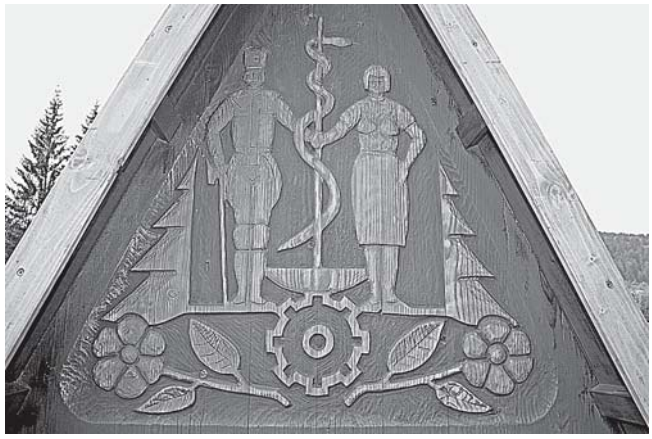

Das Relief steht jetzt auf einer Wiese in der Ortsmitte.

Herr Enderlein vor dem fertigen Relief.

Aufgestellt wurde es in den 1980er Jahren an der S 272 im Garten des damaligen Gemeindeamtes. Nach der Wende war man mit dem Aufstellen neuer Tafeln und Schilder

beschäftigt, so dass es in Vergessenheit geriet. Auf Anregung von Herrn Enderlein baten wir Frau Krzmansky, die Tafel war inzwischen in Privatbesitz, es der Gemeinde wieder zur Verfügung zu stellen. Frau Krzmansky sei an dieser Stelle herzlich für die kostenlose Rückgabe gedankt. Herr Enderlein und ein weiterer Helfer aus Erlabrunn restaurierten in Privatinitiative das Begrüßungsschild. Seit einiger Zeit steht es nun an gut sichtbarer Stelle im Ort.
Frau Krzmansky, Herrn Enderlein und seinem Helfer, der nicht namentlich genannt werden möchte, herzlichen Dank für diese Initiative. So konnte ein Kleinod vor der Vergessenheit und dem Verfall bewahrt werden. Und ich denke auch, Lothar Schulze wird es freuen, wenn er seine Arbeit gewürdigt sieht.

Anne-Bärbel Schulze
Ortsvorsteherin

OT Rittersgrün / Tellerhäuser

Allgemeines

Die Gemeinde Breitenbrunn sowie der Ortschaftsrat Rittersgrün und Tellerhäuser gratulieren folgenden Bürgern ganz herzlich zu ihrem Geburtstag:

am 31. August
Herrn Johannes Hanf zum 79. Geburtstag
am 1. September
Herrn Joachim Kern zum 76. Geburtstag
am 2. September
Frau Elly Gruner zum 91. Geburtstag
am 5. September
Frau Magda Kinalczyk zum 84. Geburtstag
Herrn Dieter Langhans zum 71. Geburtstag
am 7. September
Frau Marianne Ott zum 90. Geburtstag
am 8. September
Frau Ulrike Waldow zum 79. Geburtstag
Herrn Klaus Enderlein zum 74. Geburtstag
am 9. September
Herrn Joachim Seltmann zum 71. Geburtstag
am 10. September
Frau Hella Neubert zum 80. Geburtstag
am 11. September
Frau Christa Steiner zum 76. Geburtstag

Ortsfeuerwehr Rittersgrün

Freitag, 7.9.2012
19.00 -
21.00 Uhr Einsatzübung mit Menschenrettung
V.: OWL

Ortsfeuerwehr Tellerhäuser

Dienstag, 11.9.2012
19.00 -
22.00 Uhr Übung Waldbrand
V.: GF

Termine für Atemschutzträger

Samstag, 1.9.2012
07.30 Uhr Abfahrt nach Chemnitz
„Brandsimulationsanlagen“
(9.00 - 15.00 Uhr)
V.: GWL

Ausfall der Sprechstunde des Ortsvorstehers

Am **Donnerstag, dem 30.08.2012,** findet wegen berufsbedingter Abwesenheit des Ortsvorstehers keine Sprechstunde statt.
Das Bürgerbüro ist an diesem Tag nur bis 16.00 Uhr besetzt.

Welter, Ortsvorsteher

Einladung zur öffentlichen Ortschaftsratssitzung

Am **Montag, dem 03. September 2012,** 19.00 Uhr findet im Vereinsraum im Schulzwischenbau die nächste öffentliche Sitzung des Rittersgrüner Ortschaftsrates statt.
Interessierte Bürger sind herzlich eingeladen.
Die Inhalte der Tagesordnung entnehmen Sie bitte der örtlichen Bekanntmachung.

Welter, Ortsvorsteher

Vereinsmitteilungen

Seniorenverein Rittersgrün e. V
Veranstaltungen September 2012

Kremserfahrt
Am Dienstag, dem 04.09.12, 13.00 Uhr findet unsere Kremserfahrt statt. Abfahrt Rittersgrün, Oberdorf Wendeschleife, wir laden ein.

Dienstag, 18.09.12 – Mehrzweckraum
15.00 Uhr Lichtbilder
Heinz Grieger aus Schwarzenberg zeigt uns den 2. Teil "Das böhmische Erzgebirge".
Wir laden herzlich ein, Kaffeetrinken eingeschlossen.

Ausfahrt des Erzgebirgszweigvereins Rittersgrün mit der Erzgebirgsbahn nach Karlsbad

Am Sonnabend, dem 11. August 2012, unternahmen die Heimatfreunde des Erzgebirgszweigvereins Rittersgrün eine Ausfahrt mit der Erzgebirgsbahn nach Karlsbad in Tschechien.
21 Teilnehmer trafen sich um 09.30 Uhr in Schwarzenberg vor dem Bahnhofsgebäude. Petrus hatte mit uns ein Einsehen, gegen 9 Uhr riss die Wolkendecke auf und es wurde zusehends schöner und wärmer.
Die Organisatoren dieser Veranstaltung, Roswitha und Joachim Blechschmidt, konnten einen günstigen Gruppentarif aushandeln. So fuhren wir mit dem Zug um 09.58 Uhr ab Schwarzenberg. Da die Fahrt am Wochenende stattfand, brauchten wir auch weder in Johanngeorgenstadt noch in Breitenbach umzusteigen.
Die wichtigsten Stationen waren Johanngeorgenstadt auf deutscher Seite, dann Breitenbach auf tschechischer Seite sowie weiter Platten, Bärringen, Neudek, Neu Rohlau bis zum unteren Bahnhof in Karlsbad.
Diese interessante Strecke führt über den Erzgebirgskamm und zeugt von hoher ingenieur-technischer Baukunst bereits am Ende des 19. Jahrhunderts. Zum Bau der Linie wurden Felsdurchbrüche freigesprengt und an steilen Hängen die Trasse verlegt. Der höchste Punkt der Bahnstrecke ist mit 902 m über NN am Bahnhof Bärringen. Bereits im Jahre 1899 wurde diese Bahnlinie eröffnet.

Unsere Gruppe am Beginn der Kurpromenade in Karlsbad.

In Karlsbad angekommen, besichtigten wir die Kurpromenade und verschiedene Sehenswürdigkeiten, wie die Thermalquelle. Nach einem erlebnisreichen Tag traten wir um 18.00 Uhr die Heimfahrt nach Schwarzenberg an.

Diese Ausfahrt war eine gelungene Veranstaltung unseres Vereins und die Heimatfreunde meinten, so etwas könnten wir auch nächstes Jahr wiederholen.

EZV Rittersgrün,Vorstand

Kirchliche Nachrichten

Ev.-Luth. Kirchgemeinde Rittersgrün

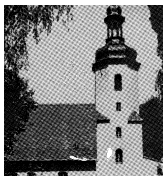

Sonntag, 2. September
10.00 Uhr Familiengottesdienst zum Schulanfang
Fahrdienst: Fam. T. Kormeier, Tel.: 8057
Mittwoch, 5. September
15.00 Uhr Mittwochskreis für ältere Gemeindeglieder
Sonntag, 9. September
14.00 Uhr Familiengottesdienst zum Beginn des Gemeindefestes
Fahrdienst: Fam. B. Neubert, Tel.: 189726

Wöchentliche Veranstaltungen

montags
17.00 Uhr Konfirmandenunterricht Klasse 7
dienstags
19.30 Uhr Kirchenchor
mittwochs
19.30 Uhr Posaunenchor
freitags
15.00 Uhr Singen mit Kindern
20.00 Uhr Junge Gemeinde

„Mit Sand zwischen den Zähnen habe ich mehr gelernt als in so mancher Vorlesung: lebendiger Glaube, der im Alltag mit Gott rechnet, versetzt Berge.“ (I. Weber)

Kirchliche Veranstaltungen in Tellerhäuser

Sonntag, 2. September
14.00 Uhr Gottesdienst mit heiligem Abendmahl

freitags
19.00 Uhr Bibelstunde
sonntags
09.30 Uhr Gemeinschaftsstunde

Landeskirchliche Gemeinschaft Rittersgrün

Mittwoch, 29. August
09.30 Uhr Kinderfrühstück
19.30 Uhr Gebetsstunde
Samstag, 1. September
19.00 Uhr EC-Jugendstunde
Sonntag, 2. September
17.00 Uhr Gemeinschaftsstunde mit Kinderbetreuung
Sonntag, 9. September
10.00 Uhr Saitenspielgottesdienst in der Grünstädtler Kirche

Evangelisch-methodistische Kirchgemeinde Rittersgrün

Sonntag, 02.09.12
09.00 Uhr Gottesdienst in Breitenbrunn
Sonntag, 09.09.12
09.00 Uhr Gottesdienst in Breitenbrunn
Dienstag, 11.09.12
19.00 Uhr Bibelstunde bei Familie H.-J. Fritzsch

Was sonst noch interessiert …

Bußgeldverfahren

Es kommt vor, dass Verwaltungsbehörden nicht kooperativ sind. Oftmals werden dadurch aber die gesetzlichen Rechte der Betroffenen und des Verteidigers massiv beschnitten, was rechtsstaatwidrig ist. Insbesondere wird dem Betroffenen und seinem Verteidiger oft verweigert, in die Bedienungsanleitung eines Messgerätes einzusehen, die vollständige Akte zu übersenden. Dagegen haben sich mehrfach Gerichte ausgesprochen, zuletzt das Amtsgericht Osnabrück im Beschluss vom 22.05.2012 – 241 OWi 11/12. Danach kann der Verteidiger zu Recht Einsicht in die Bedienungsanleitung des eingesetzten Messgerätes durch Übersendung einer entsprechenden Kopie verlangen. Dies folgt schon aus seinem Akteneinsichtsrecht gemäß § 147 StPO. Anderenfalls wäre eine Überprüfung der Ordnungsgemäßheit der Messung seitens des Verteidigers nicht möglich. Denn diese setzt voraus, dass er dem Messbeamten sachgerechte Fragen insbesondere auch zur ordnungsgemäßen Bedienung der Messeinrichtung stellen kann, was ohne Kenntnis der Bedienungsanleitung nicht möglich wäre. Insbesondere steht dem das Urheberrecht des Herstellers der Messanlage nicht entgegen, was zum Teil eingewandt wird.
Eine gute Entscheidung, die Rechtssprechung setzt sich mehr und mehr durch. Die Rechte der Bürger werden gewahrt.

Thomas Schulte, Rechtsanwalt
Schwacke-Vertragsanwalt

Blitz kann auch Fahrräder treffen

Verhaltenstipps bei Gewitter

Der Allgemeine Deutsche Fahrrad-Club (ADFC) weist darauf hin, dass auch Fahrräder vom Blitz getroffen werden können. Deshalb sollten Radfahrer bei Gewitter sofort absteigen und sich großzügig von ihrem Fahrrad entfernen. Das gilt vor allem, wenn sie im freiem Gelände unterwegs sind. Auf keinen Fall sollten Radfahrer das Fahrrad festhalten. Reifen und Griffe bieten keine ausreichende Isolierung.
Wer eine Radtour plant, sollte sich vorher informieren, ob Gewitter angekündigt sind. Quellwolken und entfernter Donner sind sichere Anzeichen für ein sich näherndes Unwetter. Roland Huhn, Abteilungsleiter Verkehr und Technik beim ADFC sagt: „Gerät man unterwegs in ein Unwetter, ist es am sichersten, Schutz in Gebäuden mit Blitzableitern oder unter Brücken aus Stahlbeton zu suchen.“ Vorsicht ist bei einfachen Schutzhütten geboten: Viele haben keinen Blitzableiter.
In einem Wald mit gleichmäßig hohen Bäumen ist man relativ sicher, sollte sich aber vom Waldrand und den Baumstämmen fernhalten und auf den Regenschutz der Äste verzichten. Einzeln herausragende hohe Bäume sind zu meiden. Von allein stehenden Bäumen auf freiem Feld muss man sich weit entfernen.
Roland Huhn: „Man sollte an der tiefsten Stelle des Geländes mit geschlossenen Beinen in die Hocke gehen, Arme eng anlegen und die Füße zusammenhalten.“ Wenn ein Blitz in der Nähe einschlägt, sei die Gefahr in dieser Stellung am geringsten. Wenn Radfahrer in einer Gruppe unterwegs sind, sollten sie einzeln in der Hocke verweilen und auf keinen Fall dicht beieinanderstehen bleiben oder sich berühren.

Quelle: ADFC

Anzeigen sind Wegweiser
für den Verbraucher!

BAUEN NACH IHREN WÜNSCHEN

YTONG
Bausatzhaus
Fa. Peter & Peter
Hausbau
Grünhainer Str. 4
08340 SZB
03774 177281
www.
ytong-bausatz.de
YTONG Bausatzhaus
GRUNDSTÜCKE VORRÄTIG

Bäckerei Müller
Breitenbrunn
Siedlereck 19
Fil. Hauptstr. 99
Fit in den Herbst mit ...
Vollkornbrot und Brötchen
in täglich wechselnden Varianten

100 Jahre im Dienste des Kunden

Vertrieb von:
Heizöl • Diesel (Baustellenbetankung)
feste Brennstoffe: Briketts, Koks, Holzbriketts
Serviceangebot:
kleinste LKW-belieferung der Heizöl/Dieselkunden
DEDORES
August Bebel Str. 132 • 08344 Grünhain Beierfeld
Telefon: 03774/62920 • Fax: 03774/509875
Mobil: 0172-7676725 • E-Mail: eyck.dedores@t-online.de
HEIZÖL • DIESEL • FESTE BRENNSTOFFE
DEDORES
Telefon: (03774) 62920 Mobil: (0172) 7676725
August-Bebel-Strasse 132 08344 Beierfeld
seit 1911 ihr Partner für Wärme und Service

Sie **suchen**
Haus, Wohnung, Grundstück, Gewerbe?
Sie **verkaufen**
Haus, Wohnung, Grundstück, Gewerbe?
Rufen Sie uns an!

PVI
www.PVI-Immobilien.de
info@pvi-immobilien.de
Telefon 03774 - 17 88 17
Grünhainer Straße 4 · 08340 Schwarzenberg

KM
Hausverwaltung · Hausmeisterdienst
post@hausverwalter-km.de
Telefon 03774 - 17 92 67

Ihre Anzeige **HIER** platziert
mitten im Geschehen

Müller-Bestattungshaus
BESTATTER VOM HANDWERK GEPRÜFT
Schwarzenberg – Straße der Einheit 3
Lauter – Kirchstraße 2
In schweren Zeiten nicht alleine sein.
☎ **(0 37 74) 2 41 00**
Info & Kosten unter: www.bestattungshaus-mueller.de

Häusliche Krankenpflege
Michaela Reinhold
Am Weißwald 3 | 08359 Breitenbrunn
Meine Tätigkeit umfasst folgende Bereiche:
- Pflege
- Hauswirtschaft
- Beratungsgespräche
- behindertengerechte Fahrdienste

Für weitere Informationen stehe ich Ihnen gerne zur Verfügung.
Funktelefon: 01 73 / 2 00 65 81 | Telefon: 03 77 56 / 76 36

Leistungen
- nach ärztlicher Verordnung
- im Rahmen der Pflegeversicherung
- privat nach Vereinbarung

Wir beraten Sie.

AWO
Ambulante Pflege
Schachtstraße 41 • 08359 Breitenbrunn
Telefon 037756 80977
www.awo-in-sachsen.de
Pflege mit Herz

-- 08/2012/35 --