AMTSBLATT

der Gemeinde Breitenbrunn/Erzgebirge

Jahrgang 2012 **Mittwoch, den 5. Dezember 2012** **Nummer 24**

Allgemeines

Gemeinde Breitenbrunn

Öffentliche Bekanntmachung

Informationen über die 3. Sitzung des Technischen Ausschusses der Gemeinde Breitenbrunn vom 14.11.2012

Der Bürgermeister eröffnete um 18.00 Uhr die 3. Sitzung des Technischen Ausschusses der Gemeinde Breitenbrunn und begrüßte die Mitglieder des Technischen Ausschusses, Ortsvorsteher, Herrn Pilz, Herrn Eisenhut und Herrn Raupach vom Planungsbüro Pilz sowie Mitarbeiter der Gemeindeverwaltung.
Von den 11 Mitgliedern des Technischen Ausschusses (einschl. Vorsitzenden) waren 9 Mitglieder anwesend.
Die Beschlussfähigkeit des Technischen Ausschusses war somit gegeben.
Zur Tagesordnung gab es keine Anträge auf Ergänzungen bzw. Änderungen, diese wurde bestätigt. Zum Protokoll der 2. Sitzung vom 28.6.2012 gab es keine Änderungs- bzw. Ergänzungsvorschläge, somit wurde dieses durch die Ausschussmitglieder endgültig bestätigt.

Beschluss – Vergabe der Lieferleistung „Traktor mit Winterausrüstung“ nach VOL/A
Der Technische Ausschuss der Gemeinde Breitenbrunn beschließt die Vergabe der Lieferleistung „Traktor mit Winterausrüstung“ an den wirtschaftlich günstigsten Bieter, die Firma Fahrzeug- und Landtechnik Service GmbH, Obere Bahnhofstraße, 08294 Lößnitz.

Beschluss – Antrag auf Erstaufforstung zum Flurstück 804 der Gemarkung Rittersgrün
Der Technische Ausschuss der Gemeinde Breitenbrunn lehnt den Antrag in seiner vorliegenden Form ab. Zustimmung erhielt der Kompromissvorschlag zur Aufforstung bis an die vorhandene Waldgrenze.

Beschluss – Umnutzung des Erdgeschosses des ehemaligen Postamtes in Breitenbrunn zum Bürger-Service-Center, Hauptstraße 118, 08359 Breitenbrunn
Bestätigung der Mehrkosten in der Schlussrechnung für das Los 1 – Baumeisterarbeiten –
Der Technische Ausschuss der Gemeinde Breitenbrunn bestätigt die folgenden Punkte der Schlussrechnung für das Los 1 – Baumeisterarbeiten – der Firma IGW GmbH im Rahmen der Baumaßnahme „Umnutzung des Erdgeschosses des ehemaligen Postamtes in Breitenbrunn zum Bürger-Service-Center“, Hauptstraße 118, 08359 Breitenbrunn.

1. Abbrucharbeiten	Mehrkosten	2.640,65 Euro
2. Erdarbeiten	Mehrkosten	1.689,73 Euro
3. Beton- und Stahlbetonarbeiten	Mehrkosten	3.875,76 Euro
4. Maurerarbeiten	Mehrkosten	621,68 Euro
5. Putzarbeiten	Mehrkosten	1.101,77 Euro
6. Abdichtungsarbeiten	Mehrkosten	167,45 Euro
7. Estricharbeiten	Mehrkosten	765,85 Euro
8. Trockenbauarbeiten	Mehrkosten	1.739,64 Euro

Die zusätzliche Vergütung für diese Leistungen erhöht die Vertragssumme momentan um 12.602,53 Euro auf nunmehr 177.633,92 Euro.

Bauanträge
- GG Erlabrunn
  - Anbau von Balkonen an die Gebäude Märzenberg 16/17

  Der TA erteilt sein Einvernehmen.

- Englert, Antje
  - Umbau Doppelgarage zu EFH

  Der TA erteilt sein Einvernehmen.

Informationen/Sonstiges
– Reparatur Glocke im alten Schulhaus in Tellerhäuser
Der Ortsvorsteher von Tellerhäuser informiert, dass die Aufhängung und das Gestühl dringend erneuert werden müssten. Ein eingeholtes Angebot beläuft sich auf 2.500 •. Da sich das alte Schulhaus in Privatbesitz befindet, muss dringend eine vertragliche Regelung zum Betreiben der Glocke erarbeitet werden. Ein Vertragsentwurf sollte bis Anfang Dezember 2012 vorliegen.

– Weitere Informationen und Fragen folgten zum Winterdienst, zur Nutzung der alten Turnhalle sowie zu den entfernten Steinen an der S 272, gegenüber dem Penny-Markt.

Fischer
Bürgermeister

Gemeinde Breitenbrunn Bürgermeister
Dienstsiegel

Datum	Uhrzeit	Veranstaltung	Veranstalter	Ansprechpartner
05.12.	17.00	Eröffnung der Weihnachtsausstellung auf dem Güterboden des Schmalspurbahnmuseums Rittersgrün	Sächs. Schmalspurbahnmuseum	Herr Horn, Tel. 037757-7440
05.12.	14.00	Weihnachtsfeier der Volkssolidarität im Saal "Haus des Gastes" in Breitenbrunn	Ortsgruppe Breitenbrunn der Volkssolidarität Westerzgebirge e.V.	
05.12.	14.00	Weihnachtsfeier der Volkssolidarität in Antonshöhe	Volkssolidarität Westerzgebirge e.V.	
05.12.	16.30	Geistliche Musik am Nachmittag in der St. Christophoruskirche Breitenbrunn	Ev.Luth. St. Christophorus Kirchgemeinde Breitenbrunn	Tel. 037756-1405
07.12.	15.00	Rentner-Weihnachtsfeier im "Dorfhaus" Tellerhäuser	Ortschaftsrat Tellerhäuser	
08.12.	14.30	Öffentliche Weihnachtsveranstaltung in der Turnhalle Rittersgrün	AWO Kindertagesstätte Kinderland	Frau Lippert, Tel. 037757-7412
08.12.	13.00	Wanderung ab Verladehaus Antonsthal zum "Volksheim" Breitenbrunn, anschließend ab ca. 15.30 Uhr Weihnachtsfeier	Heimatverein Silberwäsche e.V.	Frau Schlegel, Tel. 037756-176019
09.12.	15.00	Breitenbrunner Weihnachtsmarkt im Gelände der Jagdschlossruine	SG Breitenbrunn e.V.	Herr Georgi, Tel. 037756-1801
09.12.	17.00	Weihnachtsmusik mit dem Posaunenchor an der Ortspyramide	Posaunenchor der Ev.Luth. Kirchgemeinde Rittersgrün	Herr Giera, Tel. 037757-8053
10.12.	17.00	Adventsnachmittag im Saal des "Haus des Gastes" Breitenbrunn	Kita Friedrich Fröbel Breitenbrunn	Frau Lang, Tel. 037756-1216
11.12.	14.30	Weihnachtsfeier der Volkssolidarität Antonsthal in der Begegnungsstätte der Grundschule Antonsthal	Volkssolidarität Westerzgebirge e.V.	
15.12.	17.00	Breitenbrunner Weihnachtskonzert in der St. Christophoruskirche Breitenbrunn	Ev.Luth. St. Christophorus Kirchgemeinde Breitenbrunn	Tel. 037756-1405

Hallo meine lieben Rätselfreunde,

leider habe ich zum letzten Rätsel keine Einsendung erhalten. Die Lösung des Rätsels behalte ich mir vor. Da bekommt ihr ein andermal noch eine Chance.
Heute gibt es mal ein Rätsel ganz anderer Art. Ich hoffe ihr macht trotzdem mit.

Rebus

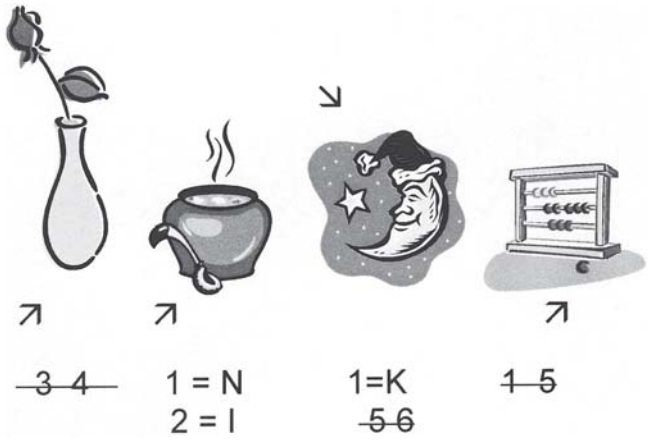

Prinzip dieses Rätsels
Jede Zahl steht für einen Buchstaben des gesuchten Wortes. Versuche mit Hilfe der Zahlen, das Lösungswort herauszubekommen.

Gesucht wird:

eine Leckerei!

Der Einsendeschluss ist der 23.12.2012.

Viel Spaß beim Rätseln. Wenn Ihr Glück habt, komme ich bei euch auf einen Kaffee vorbei und bringe den Preis.
Bis dahin wünsche ich euch eine schöne Adventszeit, viele gute Wünsche und bleibt mir auch im neuen Jahr treu.

Eure Icke

Impressum:

Herausgeber: Gemeinde Breitenbrunn, Hauptstraße 120, 08359 Breitenbrunn, Telefon 03 77 56 / 17 40,
Fax 03 77 56 / 1 74 22 und Secundo-Verlag GmbH, 08496 Neumark/Sachsen.
Druck und Verlag: Secundo-Verlag GmbH, Auenstraße 3, 08496 Neumark, Telefon 03 76 00 / 36 75, Telefax 03 76 00 / 36 76.
Verantwortlich für den amtlichen Teil der Gemeinde Breitenbrunn ist Herr Bürgermeister Fischer;
für den übrigen Inhalt und Anzeigenteil Herr Peter Geiger, Geschäftsführer des Secundo-Verlages GmbH.
Erscheinungsweise: Das Amtsblatt erscheint 14täglich. Der Abonnementpreis beträgt vierteljährlich 1,53 Euro. Bestellungen sind an die Gemeindeverwaltung Breitenbrunn bzw. an die jeweiligen Außenstellen zu richten.

Sonderausstellung im Kurzentrum Jachymov (St. Joachimsthal)

Am 10.11.2012 um 16.00 Uhr wurde im Kulturhaus des Kurzentrums Jachymov die Sonderausstellung „55 Jahre Einstellung der Eisenbahnverbindung zwischen Ostrov (Schlackenwerth) und Jachymov (St. Joachimstahl)“ feierlich eröffnet. Neben vielen Kurgästen nahmen auch Vertreter des Stadtrates sowie der Kurverwaltung teil.

Herr Marek Podlenicek als Kultur-Manager des Kurzentrums eröffnete die Ausstellung und übergab das Wort an Hans-Jürgen Knabe.

Dabei dankte Hans-Jürgen Knabe vom Eisenbahnmuseum Rittersgrün den Hausherren für die Gastfreundschaft und die Unterstützung beim Aufbau der Exposition und sprach von einer großen Ehre, dass die Ausstellung, die erst in Rittersgrün zu sehen war, jetzt in Jachymov gezeigt werden kann.

Gleichzeitig überbrachte er Grüße von Bürgermeister Ralf Fischer, der leider verhindert war. Besonders bedankte er sich bei Herrn Koutny von der Eisenbahnverwaltung Karlovy Vary, der gleichzeitig als Leiter des Eisenbahnmuseums in Kraslice viele Exponate und einmalige Zeitdokumente erstmalig für eine Ausstellung dieser Art zur Verfügung stellte. Weiterhin dankte er Frau Daniela Kelch von der Gemeindeverwaltung Breitenbrunn, die großen Anteil bei der Vermittlung der einzelnen grenzübergreifenden Kontakte hatte. Dankenswerte Hilfe erhielt Herr Knabe von Ursula und Peter Nerger aus Antonsthal, die ihn beim Aufbau der Ausstellung tatkräftig unterstützten.

Bürgermeister Mirko Ernst aus Oberwiesenthal überreichte dem Kurdirektor Herrn Karel Denk ein historisches Bild von St. Joachimsthal um die Jahrhundertwende.

In einer kurzen Ansprache würdigte er die schon viele Jahre währende gute touristische Zusammenarbeit zwischen beiden Städten.

Neben Frau Anna Svobodova, die letzte Fahrdienstleiterin 1957 in Jachymov jetzt in Karlovy Vary wohnend wurde als Ehrengast von der Kurdirektion Frau Dr. Hana Gerzanicova-Hons vorgestellt. Die 1928 in Pilsen geborene Dichterin wanderte über Deutschland nach Australien aus und lebte dort unter harten Bedingungen fast 50 Jahre. 1999 kehrte sie nach Pilsen zurück. Sie ist eine bedeutende Dichterin und wurde aufgrund ihres Schaffens mit dem Titel „Dichter des Jahres“ von der internationalen Dichtergesellschaft in den USA ausgezeichnet.

Zugleich ist sie Besitzerin des Titels „Bedeutende böhmische Frau in der Welt 2009“. Der Europäische Bund „Franz Kafka“ hat sie mit der Medaille und Diplom für ihre bisherige künstlerische Arbeit ebenfalls geehrt.
Zur Vernissage hatte sie kurzfristig ein Gedicht über die stillgelegte Eisenbahnstrecke Ostrov-Jachymov geschrieben, welches sie persönlich den Anwesenden vortrug.
Frau Dr. Hana Gerzanicova zur Zeit beim Kuraufenthalt in Jachymov, war mit ihrer Tochter zur Ausstellungseröffnung gekommen. Ihre Tochter lebt heute noch in Australien und verbringt zur Zeit einige Tage Urlaub in der Tschechischen Republik. Die Ausstellung ist in Jachymov von Mittwoch bis Sonntag von 15.00 Uhr bis 17.00 Uhr geöffnet. Sie dauert bis 10. Dezember 2012, Eintritt: 30 Kc.

Hans-Jürgen Knabe

Suchtprobleme? Hier gibt es Hilfe!

Die Begegnungsgruppe Johanngeorgenstadt des Blauen Kreuzes i. D. für Alkoholgefährdete, Alkoholkranke und deren Angehörige trifft sich am

Freitag, 14.12.2012,
19.00 Uhr,
in der Landeskirchlichen Gemeinschaft,
Schwefelwerkstraße 1,
08349 Johanngeorgenstadt.

Öffnungszeit der Diakonie-Suchtberatung:
im Rathaus Johanngeorgenstadt:
dienstags, 9.00 – 11.00 Uhr
Tel.: 03773/888244

Gesprächskreis Selbsthilfe:
im Rathaus Johanngeorgenstadt:
dienstags, 11.00 – 12.00 Uhr

Gespräche sind nach Vereinbarung auch außerhalb der Öffnungszeiten möglich, Tel. 03771/154140.

Breitenbrunn

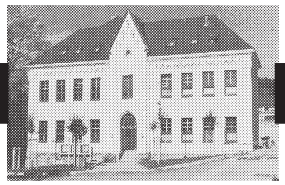

Allgemeines

Herzliche Glückwünsche

Die Gemeinde Breitenbrunn sowie die Volkssolidarität gratulieren folgenden Bürgern recht herzlich zum Geburtstag:

am 06.12.2012	
Frau Waltraud Pfob	zum 91. Geburtstag
Frau Liesbeth Mehlhorn	zum 88. Geburtstag
Herrn Gottfried Reiher	zum 88. Geburtstag
am 07.12.2012	
Frau Jutta Möckel	zum 84. Geburtstag
Frau Hedwig Rudolf	zum 84. Geburtstag
Frau Marianne Reißmann	zum 78. Geburtstag
am 09.12.2012	
Herrn Werner Englert	zum 73. Geburtstag
am 10.12.2012	
Frau Hildegard Groß	zum 87. Geburtstag
Frau Ingrid Fritzsche	zum 80. Geburtstag
am 12.12.2012	
Herrn Erwin Weiß	zum 103. Geburtstag
am 14.12.2012	
Frau Ilse Kaus	zum 81. Geburtstag
am 16.12.2012	
Frau Walburg Borchardt	zum 88. Geburtstag
Frau Eva Vulturius	zum 81. Geburtstag
am 17.12.2012	
Herrn Horst Meißner	zum 82. Geburtstag
Frau Helga Freudenberg	zum 81. Geburtstag
Herrn Heinz Möller	zum 75. Geburtstag

Ortsfeuerwehr Breitenbrunn

Freitag, 07.12.2012
18.00 –
21.00 Uhr Thema: Knoten- und Leinenverbindung
Funkausbildung
verantwortlich: Kam. D. Richter
Samstag, 15.12.2012
15.00 –
22.00 Uhr Thema: Jahresabschluss
verantwortlich: OWL

„Mittelschul-Luft“ schnuppern in der „Goetheschule“ Breitenbrunn

Schüler der 4. Klassen der Grundschulen Johanngeorgenstadt, Antonsthal und Rittersgrün sind gemeinsam mit ihren Klassenleitern in die „Goetheschule“ Breitenbrunn eingeladen. Am 28. und 29. November sowie am 4. Dezember besuchen die Viertklässler den Unterricht in den Fächern Geschichte, Geographie, Biologie und Physik, außerdem Technik und Computer. Dabei werden sie von Schülern der Klassen 8 begleitet und unterstützt. Eine gemeinsame Sport- und Spielstunde in der Turnhalle rundet das Angebot ab. Für das Mittagessen sorgt ebenfalls jeweils eine 8. Klasse, gekocht werden Nudeln mit Tomatensoße und Käse. Mit diesem Schnuppertag in der Mittelschule werden die Kinder auf den nach der 4. Klasse bevorstehenden Schulwechsel neugierig gemacht. Allen Beteiligten viel Spaß.

G. Hofmann, Schulleiterin

Die Kinder der Klasse 5b
der „Goetheschule“ Breitenbrunn

bedanken sich ganz herzlich bei der
Tischlerei RAINER SOLBRIG
Karlsbader Straße 35 – 37
08340 Schwarzenberg/OT Pöhla
und FAMILIE KNEISSL
für das wunderschöne, handgearbeitete Regal in unserem Klassenzimmer! Endlich haben auch unsere Sachen einen schönen Platz gefunden!

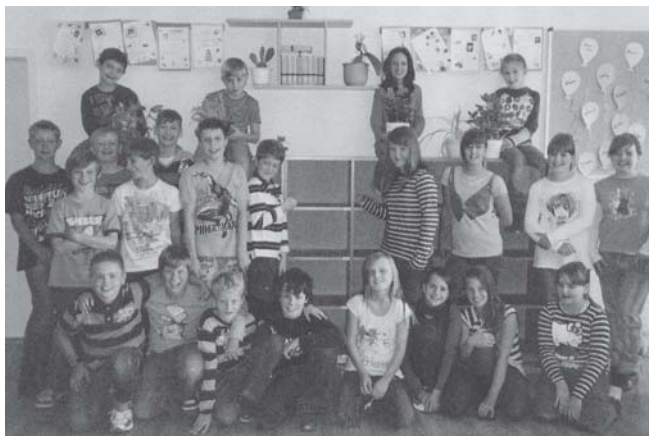

Neuer Trikotsatz für unsere D-Jugend-Kicker

Am 15.11.2012 durfte sich die D-Jugend-Mannschaft über neue Trikots freuen. Diese wurden von der hier ansässigen Firma EURONICS – DÄUMLER gesponsert, bei der wir uns recht herzlich für ihre Unterstützung bedanken möchten und hoffen, dass sie uns auch weiterhin bei unserem Vereinsleben unterstützen wird.

DANKE!!! sagen die D-Jugend-Kicker und das Trainerteam der SG Breitenbrunn.

Die Mannschaft sucht noch einen 2. Tormann/-frau der Jahrgänge 2001/02.
Wir trainieren:
dienstags von 17.30 bis 19.00 Uhr in der Turnhalle Erlabrunn/ehemals Grundschule und donnerstags von 17.30 bis 19.00 Uhr in der Sporthalle Breitenbrunn. Die Mannschaft würde sich freuen, wenn du mal vorbei kommst!!!

SG Breitenbrunn

Kirchliche Nachrichten

Evangelisch-Lutherische Christophorus-Kirchgemeinde Breitenbrunn

Gottesdienste

2. Sonntag im Advent, 09.12.2012
09.30 Uhr Musikalischer Gottesdienst im Advent
Fahrdienst: Fam. Ronny Becker,
Tel.: 037756/79840
Kindergottesdienst

2. Sonntag im Advent, 16.12.2012
09.30 Uhr Gottesdienst
Fahrdienst: Fam. Wolfram Ludwig,
Tel.: 037756/1553
Kindergottesdienst

Veranstaltungen

Junge Gemeinde - jeden Dienstag, 19.00 Uhr
Bibelgebetskreis
im Pfarrhaus - jeden Mittwoch, 20.00 Uhr
Mutter-Kind-Treff - Do., 13.12.2012, 9.00 Uhr
im Haus der Landeskirchlichen Gemeinschaft
Bibelstunden-Adventsfeier im Unterdorf bei Frau Goßrau
- Do., 13.12.2012, 13.45 Uhr

Kirchenmusikalische Kreise

Instrumentalkreis	jeweils mittwochs	18.15 Uhr
Flötenkreis	jeweils donnerstags	17.30 Uhr
Jugendinstrumentalkreis	jeweils donnerstags	18.15 Uhr
Kirchenchor	jeweils donnerstags	19.30 Uhr
Vorkurrende	jeweils freitags	15.30 Uhr
Kurrende	jeweils freitags	16.30 Uhr

Besondere Veranstaltungen und Informationen

Konzert
Am 15.12.2012 laden wir Sie herzlich zum „Breitenbrunner Weihnachtskonzert“ um 17.00 Uhr in die St. Christophoruskirche Breitenbrunn ein. Durch die musikalische Bearbeitung vieler bekannter Advents- und Weihnachtslieder, wie z.B. „Kommet ihr Hirten“ oder dem ehrwürdigen „Quem Pas“, lädt Georg Dücker zu einer klanglichen Reise durch die Weihnachtsgeschichte ein.

Lassen Sie sich von den traumhaften, bewegenden und besinnlichen Melodien einladen, welche die verstärkte Kantorei Breitenbrunn unter Leitung von Kantor Friedrich Pilz zur Aufführung bringt und lassen Sie sich durch dieses musikalische Meisterwerk auf Weihnachten einstimmen.

Evangelisch-methodistische Kirchgemeinde Breitenbrunn

Mittwoch, 05.12.2012
06.00 Uhr Gebetstreffen
15.00 Uhr Kirchlicher Unterricht Klassen 2 – 4
16.15 Uhr Kirchlicher Unterricht Klassen 5 – 8
19.30 Uhr Bibelstunde
Sonntag, 09.12.2012
14.30 Uhr Gemeindeadventsfeier zum 2. Advent
Montag, 10.12.2012
19.30 Uhr Jugendtreff in Antonsthal
Mittwoch, 12.12.2012
06.00 Uhr Gebetstreffen
15.00 Uhr Kirchlicher Unterricht Klassen 2 – 4
16.15 Uhr Kirchlicher Unterricht Klassen 5 – 8
19.30 Uhr Bibelstunde
Sonntag, 16.12.2012
09.00 Uhr Gottesdienst zum 3. Advent und Kinderbegegnung
Montag, 17.12.2012
19.30 Uhr Jugendtreff in Antonsthal
Mittwoch, 18.12.2012
06.00 Uhr Gebetstreffen

Landeskirchliche Gemeinschaft Breitenbrunn

Zur Gärtnerei 8

Mittwoch, 05.12.12
15.30 Uhr Mutti-Kind-Treff
Freitag, 07.12.12
20.00 Uhr Posaunenchor
Sonntag, 09.12.12 – 2. Advent
18.00 Uhr Gemeinschaftsstunde
Montag, 10.12.12
19.30 Uhr Gebetsstunde
Dienstag, 11.12.12
18.30 Uhr Gemischter Chor
19.30 Uhr Bibelstunde

Donnerstag, 13.12.12
09.00 Uhr Mutti-Kind-Treff
Freitag, 14.12.12
20.00 Uhr Posaunenchor
Sonntag, 16.12.12 – 3. Advent
14.30 Uhr Weihnachtsfeier, anschl. Kaffeetrinken

Dienstag, 18.12.12
18.30 Uhr Gemischter Chor
19.00 Uhr Männerstunde
Mittwoch, 19.12.12
19.00 Uhr Frauenstunde

OT Antonsthal/Antonshöhe

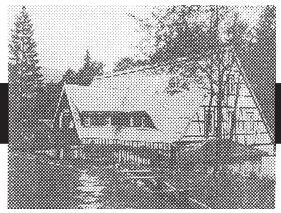

Allgemeines

Herzliche Glückwünsche

Die Gemeinde Breitenbrunn und die Ortsvereine Antonsthal und Antonshöhe der Volkssolidarität gratulieren recht herzlich den Geburtstagskindern im Monat Dezember 2012.

nachträglich:

01.12.2012
Frau Annemarie Hofmann zum 90. Geburtstag
Frau Liesbeth Hänel zum 89. Geburtstag
Herrn Gerhard Ratzke zum 80. Geburtstag
02.12.2012
Herrn Günther Grünke zum 78. Geburtstag
Frau Christa Bernhardt zum 74. Geburtstag
03.12.2012
Frau Gisela Jaßmann zum 72. Geburtstag
04.12.2012
Herrn Manfred Hofmann zum 83. Geburtstag

05.12.2012
Frau Brunhilde Hohl zum 74. Geburtstag
06.12.2012
Frau Regina Jänicke zum 77. Geburtstag
11.12.2012
Frau Luzie Leuthold zum 92. Geburtstag
12.12.2012
Frau Elfriede Linkenheil zum 93. Geburtstag
14.12.2012
Frau Edith Rudschewski zum 72. Geburtstag
16.12.2012
Frau Erika Droß zum 85. Geburtstag
19.12.2012
Frau Lisa Kasper zum 85. Geburtstag
19.12.2012
Herrn Dieter Lang zum 75. Geburtstag
22.12.2012
Frau Elise Kindel zum 88. Geburtstag
23 12.2012
Herrn Harry Kutz zum 80. Geburtstag
25.12.2012
Frau Christa Rehpenning zum 78. Geburtstag
25.12.2012
Herrn Siegfried Heinz zum 71. Geburtstag
27.12.2012
Frau Irmtraude Kunzmann zum 88. Geburtstag
27.12.2012
Frau Traude Loffhagen zum 87. Geburtstag
28.12.2012
Frau Helga Escher zum 74. Geburtstag
29.12.2012
Herrn Helmut Eule zum 75. Geburtstag
29.12.2012
Herrn Rainer Espig zum 73. Geburtstag

Wanderausflug des Antonsthaler Wandervereins am 17.11.12 nach Waschleithe

Am Samstag, dem 17. November, fand unsere letzte Wanderung in diesem Jahr statt. Ausgangspunkt war der Spiegelwald und das Wanderziel sollte das „Osterlamm“ in Waschleithe sein. Unser altbewährtes Fuhrunternehmen Weidtmann sammelte alle wanderlustigen Männlein und Weiblein ein und chauffierte sie auf Umwegen zum 728 m hoch gelegenen Spiegelwald. Hier wurde sich erst einmal in der Gaststätte der Familie Mühlbach gestärkt, um für die bevorstehende Tour Kraft zu schöpfen.
Natürlich statteten wir dem „König-Albert-Turm“ auch einen Besuch ab. Egal, ob per Fahrstuhl oder 180 Stufen gelaufen, jedenfalls konnte man bei herrlichstem Wetter ein wunderschönes Erzgebirgspanorama genießen.
Anschließend marschierten die meisten der Teilnehmer auf dem „Osterlammweg“ durch den schönen Erzgebirgswald. Nach ca. zweistündigem, gemütlichen Fußmarsch wurden wir von einigen Mitgliedern, die per Bus/Auto gefahren waren und schlecht laufen konnten, am Ziel unseres Ausfluges im Oswaldtal empfangen. Sie hatten die Zeit u.a. genutzt und sich im Natur- und Wildpark Waschleithe umzuschauen. Er ist zu jeder Jahreszeit sehenswert und gehört mit seinen überwiegend heimischen Tierarten und dem ausgedehnten Wildparkgelände zu den wohl schönsten Tierparks der Region.
In geselliger Runde ließen wir uns dann alle Kaffee und Kuchen in dem schönen Gasthof „Osterlamm“ schmecken. Der Name des Hotels ist eng mit der Geschichte des Ortes verbunden und geht zurück in das 13. Jahrhundert. „Osterlamm“, diese Bezeichnung eines Bergstollens, hat sich über die Jahrhunderte erhalten. Der Wandertag klang mit einem deftigen Abendessen aus. Mit dem Weidtmann - Bus ging es dann gegen 19 Uhr wieder nach Hause. Für alle 41 Wanderfreunde, die an diesem Ausflug teilnahmen, war dieser Tag wieder ein schönes Erlebnis. Wir freuen uns auf den nächsten!

MJM

Kirchliche Nachrichten

Evangelisch-methodistische Kirchgemeinde Antonsthal

Mittwoch, 05.12.12
15.00 Uhr Kirchlicher Unterricht Klassen 2 – 4 in Breitenbrunn
16.15 Uhr Kirchlicher Unterricht Klassen 5 – 8 in Breitenbrunn
19.15 Uhr Posaunenchor
20.15 Uhr Männerchor
Donnerstag, 06.12.12
19.30 Uhr Bibelstunde
Sonntag, 09.12.12
10.00 Uhr Gottesdienst zum 2. Advent mit Taufe und Kindergottesdienst
Montag, 10.12.12
19.30 Uhr Jugendtreff in Antonsthal
Dienstag, 11.12.12
19.30 Uhr Gemischter Chor
Mittwoch, 12.12.12
15.00 Uhr Kirchlicher Unterricht Klassen 2 – 4 in Breitenbrunn
16.15 Uhr Kirchlicher Unterricht Klassen 5 – 8 in Breitenbrunn
19.15 Uhr Posaunenchor
20.15 Uhr Männerchor
Sonntag, 16.12.12
10.00 Uhr Familienadventsfeier zum 3. Advent
Montag, 17.12.12
19.30 Uhr Jugendtreff in Antonsthal
Dienstag, 18.12.12
09.00 Uhr Gebetskreis
19.30 Uhr Gemischter Chor
Mittwoch, 19.12.12
19.15 Uhr Posaunenchor
20.15 Uhr Männerchor
Donnerstag, 20.12.12
19.30 Uhr Adventliche Bibelstunde

Landeskirchliche Gemeinschaft Antonsthal

Donnerstag, 06.12.12
19.00 Uhr Frauenstunde
Freitag, 07.12.12
19.30 Uhr Jugendkreis
Sonntag, 09.12.12
14.30 Uhr Weihnachtsfeier für Jung und Alt
Freitag, 14.12.12
19.30 Uhr Jugendkreis
Sonntag, 16.12.12
09.00 Uhr Gemeinschaftsstunde und Kinderstunde

OT Erlabrunn/Steinheidel

Allgemeines

Herzliche Glückwünsche

Die Gemeinde Breitenbrunn sowie der Ortschaftsrat Erlabrunn gratulieren folgenden Bürgern ganz herzlich zu ihrem Geburtstag:

am 8. Dezember
Frau Christa Melzer — zum 72. Geburtstag Steinheidel

am 10. Dezember
Frau Lieselotte Baumann — zum 84. Geburtstag Steinheidel

am 11. Dezember
Frau Christa Schubert — zum 76. Geburtstag

am 19. Dezember
Herrn Otto Dietz — zum 86. Geburtstag Steinheidel

Mundartecke

Dr neie Hut

Do iech meitog egal Hut getrogn hob, war meiner mit de Gahre ewingk ogetrogn, sudoß iech egal saht, wenn iech emol drinne in Schwarzenbarg bi, gieh iech emol zur Börnern nei, die hot net bluß Brautmoden, aah Hüt vor Manner. Salbst in Bähme drübn, wu's aah schiene Hut gibt, hob iech noch kenn gekaaft. Wenn schiens Watter is, denkt mr an annern Zeich, als an Hut kaafen.
Do sei mir emol fer Weihnachten mit Alex-Touristik paar Tog ins Barchtesgadener Land gefahrn. An zweeten Tog war dr Besuch vun Salzburger Weihnachtsmarkt vürgesaah. Österreich liegt ja vo Barchtesgaden gelei üm de Eck nim. Dr Alex saht, daar Weihnachtsmarkt söll ma aaner dr Schönsten mit in Europa sei. Lossen mr uns überaschen, dachten mr.
Wenn nu e Arzgebirger of'n Weihnachtsmarkt gieht, is sei arschter Gedank, es ward zeerscht e Brotwurscht gassen. Su hamm mir dos aah in Salzburg gedacht. Aber denkste. Daar Weihnachtsmarkt war gruß, aar zug sich über zwee gruße Plätz hie un aah e paar Stroßen. Hunnerte Buden un Ständ reihetn sich anenanner, aber nirgnsd war ne Brotwurschtbud ze saahe. Gede zweete Bud war zwar ne Fraßbud, aber allis när vor de Süßguschen. In dr ganzen Stadt roch's wie in ner Zuckerbäckerei.

Salzburg is ja bekannt drfür. Do dra hatten mir net gedacht. Endlich kame mr an ne Bud na, wu's su wos aahnlichs wie Brotwürscht gob. In Ausland ka mr aabn not verlange, dos dort unner Zeich gibt. Obnds in ner Kneip naabn unnern Quartier gob's hausgemachte Brotwürscht un Sauerkraut, 's schmock wie drhaam. De meesten Leit denken doß 's in Bayern bluß die komischen Weißwürscht gibt.
Aber zerück zen Hut. Üm denn dreht sich ja die Geschicht. Nochdam mr die Wurscht verdrückt hatten, kame mr an enn Stand na, wu's Hüt un Mützen gob. Agefange vo dr englischen Königin ihrer Sorte über Zylinder- un Cowboyhüt, Trachten- un Waldarbiterhüt un aah Filzhüt vor alle Tog un zen Wandern. Wu mr hiegucket när Hüt, Hüt, Hüt. Mei Schatz maahnet: Kauf dir doch einen. Iech freget denn Ma, wos die su kosten. So ab neunzehn Euro war de Antwort. Iech saht: Die sei preiswart. Vo daare Sorte hob iech se schu vor dreißig un meh Euro gesaah. Also probieret iech enn auf. Daar passet gelei wie fer mich gemacht. Den behielt iech gelei auf, de Mütz stecket iech nei dr Tasch.
Wu iech bezohlet, frug daar Ma: Wo sind sie denn her? Iech hat noch garnet of doe Geschäftsschild gesaahe un saht, aus'n Erzgebirge, das ist in Sachsen in Deutschland. Liegt direkt an der tschechischen Grenze. Ich weiß, saht daar Ma, das kenne ich, ist doch gar nicht weit von uns, ich bin aus Berlin-Mitte. Do hob iech net Schlacht geguckt. Preißen un Sachsen domols in daare klenn DDR war ja aah net weit ausenanner.
Wu'r nu wissen wollt, wu mr genau haarkumme un iech 's saht, maanet'r, Erlabrunn, Johanngeorgenstadt, Schwarzenberg kenne ich alles, war schon dort. Un wos sogt uns dos? Heitzetog, wu fer uns de Walt esu gruß is, isse doch su klaa. Dos sahten mr aah, wu mr zen Bus gange sei. Iech saht, horche mol, dos klingt doch ball wie e Wartburg. Wasterhule, do kam aaner dr Kurv rimgefahrn – un wos war fer e Kennzachn dra? ASZ!
Iech gelaab, wenn de heit bis ans Ende dr Walt fährst, wen triffste do? Arzgebirger. Nu dann „Glückauf".

Gotthard Lang

Vereinsnachrichten

Gedenken der Heimatfreunde des EZV zum Volkstrauertag

Zum Volkstrauertag hatte der EZV Erlabrunn/Steinheidel wie in jedem Jahr zu einer Gedenkveranstaltung eingeladen. Teilnehmer waren viele Heimatfreunde des EZV und einige Mitglieder der Ortswehr, die es sich nicht nehmen ließen, privat an dieser Veranstaltung teilzunehmen.
Am Fällbacher Kreuz sprach die Ortsvorsteherin die Worte des Gedenkens. Grundtenor war, wie schwierig es in heutiger Zeit ist, den Frieden zu erhalten. Rund 6800 deutsche Soldaten sind momentan an Konfliktherden in der Welt eingesetzt. Für uns ist Krieg im eigenen Umfeld schon zur Gewohnheit geworden, da wir in der längsten Friedensetappe leben, die Europa je hatte. Und das ist ein unschätzbares Glück für uns - auch daran soll der Volkstrauertag uns erinnern. Der Vorsitzende des EZV und Heimatfreund Gotthard Lang, als einer der ältesten Kameraden der Ortswehr, legten hier am Fällbacher Kreuz ein Gebinde nieder.

Gedenken am Fällbacher Kreuz.

Anschließend folgte eine Andacht, gehalten von Frau Pfarrerin Knoch am Gedenkstein in Steinheidel. Sie sprach in bewegten Worten über das Leid, dass der Krieg über die Menschen bringt. Ein persönliches Beispiel belegte das sehr emotional. Auch sie verwies auf die vielen negativen Dinge, die Auslöser von Unruhen und Kriegen sein können und auch sind. Jeder einzelne kann durch seine Haltung dazu beitragen, dass die Welt friedlicher wird. An diesem Gedenkstein legten der 1. Vorsitzende des EZV Peter Schulze und Heimatfreund Horst Netuschil als ältestes Mitglied unseres Vereins und der Ortswehr Erlabrunn ein Gebinde nieder. Mit einem Gebet gedachten die Christen abschließend der in den zwei Weltkriegen gefallenen und verschollenen Steinheidler.

Kranzniederlegung am Steinheidler Gedenkstein.

Anne-Bärbel Schulze
Im Auftrag des
EZV Erlabrunn/Steinheidel

Kirchliche Nachrichten

Ev.-Luth. Kirchgemeinde

Mittwoch, 5. Dezember
19.00 Uhr Bibelkreis Adventsfeier
Sonntag, 9. Dezember – 2. Advent
11.00 Uhr musikalischer Gottesdienst im Advent

Montag, 10. Dezember
14.30 Uhr Kinderkreis für Vorschulkinder bis Schulkinder Klasse 4 im Kirchsaal

Jeden Freitag um 18.30 Uhr
Andacht im „Raum der Stille“ in den Kliniken Erlabrunn

OT Rittersgrün / Tellerhäuser

Allgemeines

Herzliche Glückwünsche

Die Gemeinde Breitenbrunn sowie der Ortschaftsrat Rittersgrün und Tellerhäuser gratulieren folgenden Bürgern recht herzlich zu ihrem Geburtstag:

am 8. Dezember
Frau Brigitta Seltmann zum 74. Geburtstag
am 15. Dezember
Frau Marlene Kern zum 76. Geburtstag
Frau Helga Liebelt zum 73. Geburtstag
am 16. Dezember
Frau Ruth Birk zum 86. Geburtstag
Herrn Heinz Blei zum 75. Geburtstag
am 17. Dezember
Herrn Walter Kühn zum 88. Geburtstag
am 18. Dezember
Herrn Horst Schneider zum 85. Geburtstag

Ortsfeuerwehr Rittersgrün

Freitag, 14.12.2012
19.00 –
22.00 Uhr Thema: Jahresabschluss/Weihnachtsfeier
verantwortlich: OWL

Ortsfeuerwehr Tellerhäuser

Samstag, 08.12.2012
18.00 –
??? Uhr Thema: Jahresabschluss/Weihnachtsfeier
verantwortlich: OWL

Veranstaltungskalender des Seniorenverein Rittersgrün 2013

Veranstaltungsort: Rittersgrün, Mehrzweckraum Schule
Veranstaltungszeit: 15.00 Uhr

Die monatlichen Einladungen und das Amtsblatt informieren über Termine, Uhrzeit von Wanderungen, Ausfahrten und Schwimmen.

Januar:
08.01. Andacht über die Jahreslosung mit G. Schlesinger und Geburtstagsfeier

Februar:
12.02. Handarbeit u. Basteln – Fasching

März:
05.03. Diavortrag Klaus Welter
19.03. Mitgliederversammlung

April:
09.04. Hallo, wir feiern Geburtstag mit Frau Espig
23.04. Vortrag – Berufsgenossenschaft informiert

Mai:
14.05. Handarbeits- und Bastelnachmittag
28.05. Wandertag PSW Markersbach

Juni:
22.06. 20 Jahre Seniorenverein Feier in Antonshöhe

Juli:
09.07. Hallo, wir feiern Geburtstag mit Pfarrer Böttger
23.07. Grillnachmittag Mehrzweckraum

August:
06.08. Ausfahrt, Salzgrotte Erlabr. u. Gaststt. Pumpe
20.08. Beschäftigung – Spielnachmittag

September:
03.09. Kremserfahrt – Fahrt ins Blaue
17.09. Heinz Grieger zeigt Lichtbilder

Oktober:
08.10. Hallo, wir feiern Geburtstag mit Frau Malzdorf
22.10. Bild und Ton – Hof mit Himmel

November:
05.11. Handarbeits- u. Bastelnachmittag
19.11. Gymnastik mit Physiotherapeut G. Laukner

Dezember:
10.12. Weihnachtsfeier

Veranstaltungskalender-Änderungen vorbehalten!

Volkstrauertag 2012 in Rittersgrün

Nach dem Gottesdienst am 18.11.12 fanden sich etwa 70 Vertreter von Rittersgrüner Vereinen und Rittersgrüner Bürgern am Denkmal vor der Kirche ein, um in einer kleinen Gedenkfeier an die Opfer von Krieg und Gewaltherrschaft zu erinnern.
Ortsvorsteher Thomas Welter betonte in seiner Ansprache, dass man das hohe Gut von über 65 Jahren Frieden in Deutschland heute vor allem der jungen Generation nahebringen und vermitteln muss und dies nicht nur am Volkstrauertag. Tobias Kormeier, welcher den Pfarrer vertrat, schloss sich in seinen Ausführungen daran an und betonte aus seiner Sicht die Wichtigkeit des Schutzes des ungeborenen Lebens. Anschließend legten die Vereine am Denkmal Blumengebinde nieder.

Die Gedenkfeier wurde in bewährter und würdiger Weise durch den Posaunenchor der ev.-luth. Kirchgemeinde Rittersgrün unter Leitung von Gottfried Giera umrahmt.

K. Welter

Einladung nach Nova Role zum „Lebendigen Bethlehem"

Seitens unserer tschechischen Partnerstadt Nova Role liegt uns die herzliche Einladung vor, am 2. Adventssonntag, dem 09.12.12, um 14.00 Uhr vor dem Rathaus in Nova Role an der Veranstaltung „Lebendiges Bethlehem" teilzunehmen. Diese Veranstaltung ist am ehesten mit unserer Christmette vergleichbar. Im Anschluss an den Umzug vom Rathaus zur Michaels-Kapelle wird dort weihnacht-

liche Musik durch den Kirchenchor Nova Role dargeboten. Diese Veranstaltung ist Bestandteil des von der EU geförderten gemeinsamen partnerschaftlichen Projektes „Kirchliche und religiöse Geschichte und Traditionen in Rittersgrün und Nova Role“. Hinsichtlich Mitfahrgelegenheiten können Sie sich in der Gästeinformation Rittersgrün (tel.: 7243) anmelden. Die tschechischen Freunde würden sich sehr freuen, wenn zahlreiche Rittersgrüner an der Veranstaltung teilnehmen.

Impression vom „Lebendigen Bethlehem“ in Nova Role aus dem Jahr 2011.

Chronistenstammtisch e.V.

Sächsisches Schmalspurbahn-Museum Rittersgrün

Weihnachtssonderausstellung

Am 05.12.2012 um 17.00 Uhr wird im Sächsischen Schmalspurbahn-Museum Rittersgrün eine Weihnachtssonderausstellung eröffnet. Thema der Ausstellung ist „Sakrale Kunstwerke aus Böhmen und Sachsen“.
Einige Exponate kommen dabei direkt von einer Ausstellung aus München erstmals nach Rittersgrün.
Die Künstlergruppe Christina Folprechtova und Familie Kanta aus Lubenec zeigen neben Weihnachtskrippen aus Glas und Zinn auch moderne Glasarbeiten und Schmuck, die käuflich erworben werden können.
Familie Kanta ist in der Tschechischen Republik und darüber hinaus sehr bekannt geworden, da sie zu den führenden Köpfen einer Bürgerbewegung gehören, die gegen dem Bau eines Atommülllagers in den Lubenecer Bergen sehr aktiv kämpfen.

Ein ganz besonderes Exponat der Ausstellung in Rittersgrün wird die sogenannte „Rittersgrüner Weihnachtskrippe“ sein, die erstmals zu sehen sein wird. Geschnitzt hat sie der bekannte Schnitzer und Holzgestalter Jiry Lain aus Abertham (Aberthmy).
Markante Gebäude aus Rittersgrün sind auf einer Art Krippenberg neben der Heiligen Familie zu finden. Von sächsischer Seite erhält das Museum Unterstützung vom Künstler und Holzgestalter Jörg Beier aus Schwarzenberg, dessen familiäre Wurzeln bis nach Globenstein reichen und von Karl Keller aus Pöhla. Die Gestalter der Ausstellung bedanken sich besonders bei Christian Bleyl, Geschäftsführer Schumacher Packaging, Werk Schwarzenberg, für die materielle Unterstützung.
Die Sonderausstellung wird zu den bekannten Öffnungszeiten des Museums bis 06.01.2012 zu sehen sein.

Öffnungszeiten:

Dienstag bis Sonntag	von 10.00 Uhr bis 15.30 Uhr
Montag	geschlossen

Hans-Jürgen Knabe

Weihnachtssonderbriefkasten in der Gästeinformation Rittersgrün

Zu dem in Deutschland üblichen Weihnachtsonderstempel der Deutschen Post, wie zum Beispiel in Berlin, Bonn, Nürnberg, Weiden und Dresden, um nur einige zu nennen, wird es auch 2012 einen entsprechenden Sonderstempel in Breitenbrunn, Ortsteil Rittersgrün, geben. Anlass dazu ist ein weihnachtlicher Berggottesdienst am 21.12.2012 um 19.00 Uhr in der evangelisch-lutherischen Pfarrkirche, der als eine gewisse erste Aktivität für das Jubiläumsjahr der Rittersgrüner Bergknappen, welches im neuen Kirchenjahr mit dem 300-jährigen Bestehen der Knappschaft Rittersgrün in Zusammenhang gebracht werden kann, durchgeführt wird.
Gleichzeitig ist es die 5. Rittersgrüner Mettenschicht, die ihren Anfang mit dem Berggottesdienst nimmt und im zweiten Teil mit gemütlichem Beisammensein im Gasthaus „Plumbum“ endet.

Wer seine Weihnachtspost mit dem Sonderstempel abgestempelt versenden möchte, kann diese in einem extra dafür vorgesehenen Briefkasten in der Gästeinformation Rittersgrün einwerfen.
Zusätzlich gibt das Partnerschaftskomitee e.V. einen Sonderbriefumschlag heraus, der als Zwei-Länder-Brief neben

der Weihnachtsbriefmarke der Deutschen Post oder der Marke „Sixtinische Madonna“ auch die Weihnachtsmarke der tschechischen Post erhält und zusätzlich neben dem deutschen Stempel auch mit dem Sonderstempel zur Weihnachtszeit aus Bozi Dar abgeschlagen wird. Die Briefe werden dann über Karlovy Vary – Pilsen – Prag zu den jeweiligen Empfängern mittels Europaleitweg der Ceska Posta weitergeleitet.

Die Sonderbriefe sind ab 18.12.2012 für 5,00 EUR je Beleg in der Gästeinformation Rittersgrün erhältlich. Ein Sondergedenkblatt für 3,50 EUR rundet das Ausgabeprogramm 2012 ab. Auch die abgebildeten Anton-Günther-Gedenkbriefe und das entsprechende Sondergedenkblatt kann man noch in der Gästeinformation erwerben.

Hans-Jürgen Knabe

In wenigen Wochen ist Weihnachten – die Temperaturen sinken!

Die schönen Herbsttage des Monats Oktober sind vorbei. Die Natur stellt sich auf den nahenden Winter ein. Vorbereitungen für die Adventszeit, für das Weihnachtsfest und den Jahreswechsel sind bereits im Gange.

Mitglieder der Arbeitsgruppe anlässlich eines Besuches im Pflegeheim im April 2012.

Für uns als kleine Arbeitsgruppe laufen schon seit einiger Zeit die Vorbereitungsarbeiten für den Besuch in der Adventszeit des **Pflegeheimes Kovarska/Schmiedeberg.**
Liebe Freunde, liebe Einwohner, wenn Sie sich wieder an der Aktion beteiligen wollen, nehmen wir gern Ihre Geschenke und Spenden entgegen. Nach wie vor werden Sportgeräte, Hygieneartikel, auch Badeutensilien und vieles mehr benötigt und gern genommen. Süßigkeiten und weihnachtliche Geschenke bereiten viel Freude bei den Heimbewohnern.
Am 12. Dezember 2012 fahren wir nach Schmiedeberg. Wir wünschen dann allen Kindern und dem Personal des Heimes mit der Übergabe aller Überraschungen eine fröhliche und schöne Weihnacht.

– Veselè a krasne Vanoce –
und für das nächste Jahr alles Gute!

„Wende Dich stets der Sonne zu, dann fallen die Schatten hinter Dich.“ (eine Weisheit aus China)

Glück Auf!
Manfred Richter, Rittersgrün, Nov. 2012

Wahlversammlung der Freien Sportvereinigung 1907 Rittersgrün e.V.

Für den Freitag, 23.11.12, waren alle Mitglieder über 14 Jahre zur Wahlversammlung in das Sportlerheim am Sportplatz eingeladen, um den Vereinsvorstand für die nächsten 4 Jahre zu wählen. 36 Sportlerinnen und Sportler waren der Einladung gefolgt und somit die Beschlussfähigkeit gegeben. Von allen Abteilungen waren Vertreter anwesend. Nach der Begrüßung durch den 1. Vorsitzenden übernahm Thomas Welter die Versammlungsleitung. Anschließend folgte die Wahl der Wahlkommission und danach der Bericht des 1. Vorsitzenden sowie anschließend die Berichte der Abteilungen. Bevor die Schatzmeisterin Steffi Fritzsch das Wort ergriff, berichteten die Kassenprüfer über die zuvor durchgeführte Kassenprüfung. Sie bescheinigten Sportfreundin Fritzsch eine exakte Buchführung und bezeichneten ihre Arbeit als vorbildlich. Dafür wurde sie vom Vorstand mit Blumen und einer kleinen Geldprämie ausgezeichnet.

Verabschiedung Gerolf Löffler.

Verabschiedung Erik Selk.

In den Berichten wurden viele positive Dinge angesprochen, aber auch an Kritik wurde nicht gespart. Trotzdem gab es nur wenige Diskussionsbeiträge oder Anfragen zu diesen Berichten. Eines wurde aber immer wieder mit Sorge angesprochen: Wie gewinnen wir Nachwuchs für unseren Sportverein? Es gibt hier Initiativen in der Kindertagesstätte und in der Grundschule des Ortes, aber wegen der geringen Schülerzahl können nur kleine Übungsgruppen gebildet werden. In der Abt. Faustball existiert zur Zeit nur noch eine Männermannschaft, die aber in der Landesliga Sachsen eine gute Rolle spielt. In der Handballabteilung trainiert eine Jugendgruppe, in der dringend benötigter Nachwuchs für die Männer in der 2. Bezirksklasse ausgebildet wird.

Als sehr positiv schätzen die Handballer die Zuschauerresonanz zu den Heimpunktspielen in der Sporthalle Breitenbrunn ein, wo man schon zeitig vor Spielbeginn erscheinen muss, wenn man noch einen günstigen Platz auf der Tribüne ergattern will! Anschließend an die Diskussion konnte der „alte“ Vorstand entlastet werden. Die Sportfreunde Gerolf Löffler und Erik Selk stellten sich auf eigenen Wunsch nicht mehr zur Wahl. Der 1. Vorsitzende Arnfried Schneider bedankte sich bei beiden für ihre Einsatzbereitschaft, besonders aber bei G. Löffler, der seit der Neugründung des Vereins im Jahr 1991 im Vorstand mitwirkte, davon 16 Jahre als 2. Vorsitzender. Er leitet außerdem die Abteilung Ski, in die er zukünftig seine ganze Kraft investieren will. Er wurde mit einem Erinnerungsgeschenk verabschiedet.

Abschluss in gemütlicher Runde.

Wahlkommission beim Auszählen der Stimmzettel.

Zur Wahl des neuen Vorstandes stellten sich 9 Sportfreundinnen und Sportfreunde. Die Abstimmung mit anschließender Konstituierung brachte folgendes Ergebnis:

Alter und neuer 1. Vorsitzender:	Arnfried Schneider
2. Vorsitzender:	Christian Donath
Schatzmeisterin:	Steffi Fritzsch
Weitere Vorstandsmitglieder:	Liane Eigenwillig
	Dietmar Fritzsch
	Matthias Glätzner
	Toni Schreinert
	Michael Kaufmann
und als Ersatzmitglied:	Frank Voigtmann

A. Schneider bedankte sich für die Wiederwahl und wünschte allen Vereinsmitgliedern viele Erfolge in ihrer Tätigkeit zu Wohl des Vereins.

Kirchliche Nachrichten

Ev.-luth. Kirchgemeinde Rittersgrün

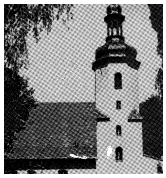

Mittwoch, 5. Dezember
Mittwochskreis
für ältere Gemeindeglieder
Donnerstag, 6. Dezember
20.00 Uhr Gemeindegebet im Pfarrhaus
Sonntag, 9. Dezember – 2. Advent
8.30 Uhr Predigtgottesdienst
Fahrdienst: Fam. M. Meinhold, Tel.: 189800
Montag, 10. Dezember
19.30 Uhr Mütterdienst
Donnerstag, 13. Dezember
9.00 bis
10.30 Uhr Mutter-Kind-Kreis im Pfarrhaus
Samstag, 15. Dezember
9.30 Uhr Spatzenkreis
Sonntag, 16. Dezember
17.00 Uhr Gemeinde-Advent in der Rittersgrüner Kirche
Fahrdienst: Fam. M. Wagner, Tel.: 7895
Mittwoch, 19. Dezember
15.00 Uhr Weihnachtsfeier für Frauendienst und ältere Gemeindeglieder

Für die Kinderstunden bzw. Kindertreff erhalten alle Kinder noch eine persönliche Einladung.

Wöchentliche Veranstaltungen

montags	17.00 Uhr	Konfirmandenunterricht Klasse 8
dienstags	19.30 Uhr	Kirchenchor
mittwochs	19.30 Uhr	Posaunenchor
donnerstags	16.00 Uhr	Konfirmandenunterricht Klasse 7
freitags	15.00 Uhr	Singen mit Kindern mit Sebastian Wagner
	20.00 Uhr	Junge Gemeinde

Hinweise:

– Am 21. Dezember – 19.00 Uhr – findet in der Kirche ein Berggottesdienst mit Beteiligung der Knappschaften der Region im Rahmen der Rittersgrüner Mettenschicht statt.
– Die Aktion „Brot für die Welt“ beginnt am 2. Dezember. Spenden können im Umschlag mit der Aufschrift „Brot für die Welt“ im Gottesdienst oder in der Kanzlei abgegeben werden.

„So tut nun Buße und bekehrt euch, dass eure Sünden ausgetilgt werden.“ (Apg. 3, 19)

Kirchliche Veranstaltungen in Tellerhäuser

Sonntag, 9. Dezember – 2. Advent
9.30 Uhr Gemeinschaftsstunde mit heiligem Abendmahl
Sonntag, 16. Dezember – 3. Advent
14.00 Uhr Gottesdienst mit heiliger Taufe

freitags 19.00 Uhr Bibelstunde

Landeskirchliche Gemeinschaft Rittersgrün

Mittwoch, 05. Dezember
19.30 Uhr Bibelstunde
Sonnabend, 08. Dezember
19.00 Uhr EC-Jugendstunde
Sonntag, 09. Dezember
10.00 Uhr Sonntagschule
17.00 Uhr Gemeinschaftsstunde mit Kinderbetreuung
Mittwoch, 12. Dezember
19.30 Uhr Bibelstunde
Donnerstag, 13. Dezember
20.00 Uhr TI A-Time
Sonnabend, 15. Dezember
18.00 Uhr Weihnachtsfeier der EC-Jugend
Sonntag, 16. Dezember
17.00 Uhr „Gemeinde-Advent“
in der Rittersgrüner Kirche

Evangelisch-methodistische Kirchgemeinde Rittersgrün

Sonntag, 09.12.12
14.30 Uhr Gemeindeadventsfeier zum 2. Advent in Breitenbrunn
Sonntag, 16.12.12
09.00 Uhr Gottesdienst zum 3. Advent in Breitenbrunn

Was sonst noch interessiert …

Radarkontrolle

Das OLG Celle hatte in dem Verfahren – 311 Ss Rs 114/11 – über eine Geschwindigkeitsmessung im Land Niedersachsen zu entscheiden. Die geltende Verwaltungsvorschrift im Land Niedersachsen weist an, dass eine Messung der Geschwindigkeit erst 150 Meter hinter der Geschwindigkeitsbegrenzung erfolgen darf. In dem vom OLG Celle zu entscheidenden Fall erfolgte die Radarkontrolle nur 80 Meter hinter dem Verkehrsschild. Der Betroffene hielt die Messung wegen Verstoßes gegen die Verwaltungsvorschrift für unrechtmäßig.
Das Gericht bestätigte aber leider die Bußgeldentscheidung der Behörde. Denn die Verwaltungsvorschrift in Form einer Richtlinie habe keine Gesetzeskraft. Demgemäß läge keine Unwirksamkeit des Handelns wegen eines Gesetzesverstoßes vor. Zudem hätte sich unmittelbar hinter der Geschwindigkeitsmessung ein Unfallschwerpunkt befunden. Außerdem gebiete die Straßenverkehrsordnung Autofahrern, schon bei Erreichen des Verkehrsschildes die Geschwindigkeit angepasst zu haben.
Die Entscheidung ist juristisch sauber begründet, sehr wohl nachvollziehbar. Dennoch darf sich der Autofahrer sehr wohl wundern. Denn im Ergebnis bedeutet die Entscheidung, dass das Handeln der Behörde gegen seine eigenen Richtlinien sanktionslos bleibt. Zudem ist offensichtlich die Richtlinie im Sinne einer Rechtssicherheit nichts wert. Der Autofahrer und Bürger darf sich sehr wohl wundern, es bedarf dringend einer Klarstellung.

Thomas Schulte, Rechtsanwalt
– Vertrauensrechtsanwalt AvD

primoprint.de
Ihre Online-Druckerei

FLYER Schülerzeitungen BÜCHER Präsentationsmappen AUFKLEBER Diplomarbeiten **VEREINSHEFTE** Blöcke **HOCHZEITSZEITUNGEN** **BILDKALENDER** Aktenordner **MENÜKARTEN** TÜRHÄNGER Angebotsmappen POSTKARTEN BRIEFPAPIER **BROSCHÜREN** Einladungskarten **VISITENKARTEN** DURCHSCHREIBESÄTZE

www.primoprint.de

Landgasthof und Pension „Erzgebirgsstübel"
Familie Kohse • Oberwiesenthaler Str. 20 • 08359 Tellerhäuser
Telefon 03 73 48 / 71 26 • www.erzgebirgsstuebel.de

Wir haben für Euch gekocht – **20 Jahr** –
und machen's auch weiter, das ist klar.
Drum geben wir 'e Runde aus,
am **18.01.2013** im Tellerhäuser „Dorfhaus".
Die **„Pöhlbachmusikanten"** spielen –
und am Schlachtschüsselbuffet könnt Ihr „wühlen".
Drum ruft uns wegen der Plätze rechtzeitig an –
wer kann – kommt ran.

Wir freuen uns auf Ihren Besuch und wünschen allen eine schöne Advents- und Weihnachtszeit.

Schmidt Mineralöle

Voller Energie für Sie da!

Heizöl Diesel Autogas Schmierstoffe
Kohle – Holz Flüssiggas SB-Tankstelle

Unser Extraservice: • Wärmekonto • Ratenzahlung

Silberstraße 2A · 09481 Scheibenberg
Tel. 037349 659-0 · www.schmidt-mineraloel.de

ANWALTSKANZLEI
SCHULTE
Rechtsanwalt Thomas Schulte
Annaberger Straße 243B
09474 Crottendorf
Tel.: (03 73 44) 1 33 00, Fax: 1 33 01

Regional denken – Regional handeln.

Betreuung rund um den Trauerfall.
Umfassende Bestattungsvorsorge.

Bestattungshaus in Annaberg-Buchholz
09456, Gabelsberger Straße 4
Tel. (0 37 33) 4 21 23

Kurort Oberwiesenthal
09484, Zechenstraße 17
Tel. (03 73 48) 2 34 41

EUROCERT
DIN EN ISO 9001:2000 QMZ 04060

ANTEA BESTATTUNGEN
Chemnitz GmbH

Ein offenes Ohr – eine helfende Hand – ein Zeichen des Vertrauens.

Bestattungsdienste Johannes Mann GmbH

Verbindungsstraße 1, 09481 Scheibenberg

Familienbetrieb - seit 1959 im Dienst am Menschen

ständig erreichbar ☎ (0373 49) 66 10

Bestattungen auf allen Friedhöfen

Wir stehen Ihnen im Trauerfall helfend zur Seite, erledigen auf Wunsch alle Formalitäten und Wege.

Sie müssen nicht außer Haus!

BESTATTUNGSINSTITUT NEIDHARDT
Hilfe im Trauerfall
in Johanngeorgenstadt und Eibenstock

Ein hilfreiches Zurseitestehen in Würde und Pietät ist unser oberstes Gebot in den schweren Stunden beim Heimgang Ihres lieben Angehörigen. Auf Wunsch kommen wir zu einem Hausbesuch oder bitten Sie um ein Gespräch in unser Bestattungshaus.

8 % Nachlass auf **Gesamtleistungen**
des Unternehmens für Freie Presse Karteninhaber.

Tag und Nacht: Ruf 03 77 52 / 20 71
www.bestattungen-neidhardt.de

Wir danken unseren
Mietern für das
vertrauensvolle Miteinander und unseren
Geschäftspartnern für die angenehme
Zusammenarbeit.

Für das Weihnachtsfest wünschen wir
allen eine besinnliche und gesegnete Zeit
sowie Gesundheit und beste Erfolge
im neuen Jahr.

Wohnungsgesellschaft Raschau GmbH

Grabmale Limbacher

Inhaber: Simone Limbacher

Karlsbader Straße 3 • 08309 Eibenstock
Tel.: 03 77 52 / 37 33 • Fax: 03 77 52 / 37 14
Mo. - Fr. 9 - 12 & 13 - 17 Uhr • Andere Zeiten n. Vereinb.

Müller Bestattungshaus

BESTATTER VOM HANDWERK GEPRÜFT

Schwarzenberg – Straße der Einheit 3
Lauter – Kirchstraße 2

In schweren Zeiten nicht alleine sein.

☎ **(0 37 74) 2 41 00**

Info & Kosten unter: www.bestattungshaus-mueller.de

Platzierung bestmöglich!

Wir tun alles um Ihre Platzierungswünsche zu erfüllen, können dafür aber keine Garantie übernehmen.

HABEN SIE SCHON AN IHRE

WEIHNACHTSANZEIGE

GEDACHT?

Weihnachtsanzeigenmotive und Bestellschein online unter www.secundoverlag.de

Kein Internet? Persönliche Beratung gewünscht? Nehmen Sie Kontakt mit uns auf!
Einfach umseitige Rückantwortkarte ausfüllen und an unseren Verlag schicken!

SECUNDO-VERLAG
Verlag für kommunale Mitteilungsblätter
Telefon: 03 76 00 / 36 75
E-Mail: info@secundoverlag.de

-- 12/2012/49 --