Amtsblatt

der Gemeinde Breitenbrunn

mit den Ortsteilen Antonshöhe, Antonsthal, Erlabrunn, Rittersgrün, Steinheidel und Tellerhäuser

Breitenbrunn
Kristall des Erzgebirges

Jahrgang 2016
Mittwoch, 25. Mai 2016
Nummer 10

Einladung
Schul- und Kinderfest
„Unsere Schule ist bunt“
1. Juni 2016, 15 bis 17 Uhr
Schauen – Staunen – Mitmachen

- Präsentation Familienzeit und Kunstprojekt im Kinderkunstzentrum
- Deutsch-Tschechische Schulpartnerschaft im Schulclub
- Sozialpädagogisches Projekt „Stark fürs Leben“
- Gemeinwesenarbeit
- Fotoausstellung
- Kochen und Backen
- Töpfern und Schneidern
- Kinderschminken
- Glücksrad
- Henna – Malerei
- Feuerwehr
- Hüpfburg
- Örtliche Vereine

Eintritt frei

Bitte Taschengeld für Speisen & Getränke & Eis & Aktionen mitbringen

Lese-Eule Johann lädt alle Kinder und Eltern ganz herzlich ein

Deutscher Kinderschutzbund
Kreisverband Aue-Schwarzenberg e.V.
Dorfberg 14, 08359 Breitenbrunn
037756/78727

die lobby für kinder

Goethe-Schule Breitenbrunn, OS
Dorfberg 10, 08359 Breitenbrunn
Tel. 037756-1286, Fax: 037756-79086
E-Mail: Goetheschule-Breitenbrunn-SL@t-online.de

25 Jahre

Jugendfeuerwehr

Breitenbrunn

& Kreisausscheid

04. Juni 2016

Sportplatz, Am Weißwald

Programm:

9:00 Uhr

Wettkampf „Gruppenstafette"

Regionalbereichsausscheid

Aue-Schwarzenberg

13:00 Uhr - 17:00 Uhr

Kinderfest

Mit Kinderdisco, Hüpfburg, Tombola, echt italienischem Eis, Zielspritzen, Kinderschminken und vielem mehr

KJF ERZGEBIRGE

Allgemeines

Gemeinde Breitenbrunn

Öffentliche Bekanntmachung

Informationen über die 3. Sitzung des Gemeinderates Breitenbrunn

Der Bürgermeister eröffnete um 19.00 Uhr die 3. Sitzung des Gemeinderates Breitenbrunn und begrüßte die Gemeinderäte, Ortsvorsteher sowie Mitarbeiter der Gemeindeverwaltung Breitenbrunn.

Von den 19 Mitgliedern des Gemeinderates (einschl. Vorsitzenden) waren 16 Mitglieder anwesend.

Die Beschlussfähigkeit des Gemeinderates war somit gegeben.

Zur Tagesordnung gab es aufgrund der dringenden Notwendigkeit eine ergänzende Tischvorlage.

Der Gemeinderat stimmte der Tagesordnung zu.

Anschließend erfolgte die personelle Festlegung für die Protokoll-Gegenzeichnung.

Protokollkontrolle

Zum Protokoll der 2. Sitzung vom 23.02.2016 wurden keine Einwände vorgebracht, so dass dieses durch den Gemeinderat endgültig bestätigt wurde. Es wurden nachstehende Tagesordnungspunkte bzw. Beschlussvorlagen beraten und die jeweiligen Entscheidungen getroffen:

Informationen aus der Sitzung des Technischen Ausschusses vom 19.04.2016

Bürgermeister Fischer informierte über die Sitzung des Technischen Ausschusses (TA) vom 19.04.2016.

Beschluss Bestellung eines Prüfers für die Durchführung der örtlichen Prüfung der Eröffnungsbilanz zum 01.01.2013 der Gemeinde Breitenbrunn

Der Gemeinderat der Gemeinde Breitenbrunn beschließt, mit der Durchführung der örtlichen Prüfung der Eröffnungsbilanz zum 01.01.2013 der Gemeinde Breitenbrunn den wirtschaftlich günstigsten Bieter, das Rechnungsprüfungsamt des Zweckverbandes Wasserwerke Westerzgebirge, Am Wasserwerk 14, 08340 Schwarzenberg, entsprechend dem Preisangebot von 2.049,26 € zu beauftragen.

Beschluss Bestellung eines Prüfers für die Durchführung der örtlichen Prüfung des Jahresabschlusses 2014 des Eigenbetriebes Wohnungswirtschaft der Gemeinde Breitenbrunn

Der Gemeinderat der Gemeinde Breitenbrunn beschließt, mit der Durchführung der örtlichen Prüfung des Jahresabschlusses 2014 des Eigenbetriebes Wohnungswirtschaft der Gemeinde Breitenbrunn den wirtschaftlich günstigsten Bieter, das Rechnungsprüfungsamt des Zweckverbandes Wasserwerke Westerzgebirge, Am Wasserwerk 14, 08340 Schwarzenberg, entsprechend dem Preisangebot von 486,38 € zu beauftragen.

Beschluss Bestellung des Prüfers für den Jahresabschluss 2014 des Eigenbetriebes Wohnungswirtschaft der Gemeinde Breitenbrunn

Der Gemeinderat der Gemeinde Breitenbrunn beschließt, mit der Prüfung des Jahresabschlusses 2014 des Eigenbetriebes Wohnungswirtschaft der Gemeinde Breitenbrunn den wirtschaftlich günstigsten Bieter, ST TREUHAND Dr. Leonhardt & Kollegen, Wirtschaftsprüfungsgesellschaft mbH, Lockwitzer Straße 17, 01219 Dresden, entsprechend dem Preisangebot von 4.000,00 € einschließlich aller Nebenkosten sowie der gesetzlichen Umsatzsteuer von derzeit 19 % zu beauftragen.

Beschluss Schlussabrechnung der Baumaßnahme „Verlegung einer Bushaltestelle und Errichtung eines P+R Platzes im OT Antonsthal"

Der Gemeinderat der Gemeinde Breitenbrunn beschließt den rechnerischen Abschluss der Maßnahme „Verlegung der Bushaltestelle und Errichtung eines P + R-Platzes im OT Antonsthal in Höhe von 180.191,25 € (davon 123.711,29 € Fördermittel und 56.479,96 € Eigenmittel).

Die zusätzlichen Eigenmittel in Höhe von 9.160,06 € werden mit den liquiden Mitteln des Haushaltes abgedeckt.

Impressum:

Herausgeber: Gemeinde Breitenbrunn, Hauptstraße 120, 08359 Breitenbrunn, Telefon 03 77 56 / 17 40,
Fax 03 77 56 / 1 74 22 und Secundo-Verlag GmbH, 08496 Neumark/Sachsen.
Druck und Verlag: Secundo-Verlag GmbH, Auenstraße 3, 08496 Neumark, Telefon 03 76 00 / 36 75, Telefax 03 76 00 / 36 76.
Verantwortlich für den amtlichen Teil der Gemeinde Breitenbrunn ist Herr Bürgermeister Fischer;
für den übrigen Inhalt und Anzeigenteil Herr Peter Geiger, Geschäftsführer des Secundo-Verlages GmbH.
Erscheinungsweise: Das Amtsblatt erscheint 14täglich. Der Abonnementpreis beträgt vierteljährlich 1,53 Euro. Bestellungen sind an die Gemeindeverwaltung Breitenbrunn bzw. an die jeweiligen Außenstellen zu richten.

Beschluss Grundsatzbeschluss zur Durchführung und Finanzierung der Baumaßnahme „Wiederbelebtes Erzgebirge – Jagdschlossruine Breitenbrunn“ im Haushaltsjahr 2017 der Gemeinde Breitenbrunn

Der Gemeinderat der Gemeinde Breitenbrunn beschließt die Übernahme der Vor- und Kofinanzierung der Mittel für die Fördermaßnahme „Wiederbelebtes Erzgebirge – Ertüchtigung der Jagdschlossruine“ im Haushaltsplan für 2017.

Die Maßnahme wird im Haushaltsplan 2017 der Gemeinde Breitenbrunn entsprechend folgender Finanzierung veranschlagt:

Finanzübersicht des Gesamtvorhabens:

zu beantragende Zuwendung:	168,3 T€
Eigenanteil:	29,7 T€
Gesamtkosten:	198,0 T€

Beschluss Grundsatzbeschluss zur Durchführung und Finanzierung des Vorhabens „Gestaltung eines mobilen Internetauftrittes“ im Haushaltsjahr 2017 der Gemeinde Breitenbrunn

Der Gemeinderat der Gemeinde Breitenbrunn beschließt die Durchführung und Finanzierung des Vorhabens „Gestaltung eines mobilen Internetauftrittes“ im Haushaltsjahr 2017. Die Maßnahme wird im Haushaltsplan 2017 der Gemeinde Breitenbrunn entsprechend folgender Finanzierung veranschlagt:

Finanzierungsübersicht des Gesamtvorhabens:

zu beantragende Zuwendung:	20.790 T€
Eigenanteil:	8.910 T€
Gesamtkosten:	29.700 T€

Beschluss Durchführung und Finanzierung der Baumaßnahme „Instandsetzungs- und Erneuerungsmaßnahmen von Straßen in der Gemeinde Breitenbrunn“ als außerplanmäßige Aufwendung im Ergebnishaushalt der Gemeinde Breitenbrunn im Haushaltsjahr 2016

Der Gemeinderat der Gemeinde Breitenbrunn beschließt die Durchführung und Finanzierung der Baumaßnahme „Instandsetzungs- und Erneuerungsmaßnahmen von Straßen in der Gemeinde Breitenbrunn gemäß Teil B der Richtlinie des Sächsischen Staatsministeriums für Wirtschaft, Arbeit und Verkehr für die Förderung von Straßen- und Brückenbauvorhaben kommunaler Baulastträger (RL KStB) vom 10.12.2015“ als außerplanmäßige Aufwendung im Ergebnishaushalt der Gemeinde Breitenbrunn im Haushaltsjahr 2016.

Bei einer voraussichtlichen Zuwendung in Höhe von 87.471,81 € (90 % Fördersatz) für Instandsetzungs- und Erneuerungsmaßnahmen für das Jahr 2016 würden die voraussichtlichen Gesamtkosten 97.190,90 € betragen. Der kommunale Eigenanteil beläuft sich auf 9.719,09 €, deren Finanzierung durch Entnahme aus der Liquiditätsreserve abgesichert ist.

Nach Ende der Frostperiode wird durch die Verwaltung entsprechend der Höhe des Beschädigungsgrades entschieden, welche Straßen instandgesetzt werden.

Voraussichtliche Finanzierungsübersicht:

voraussichtliche Zuwendung:	87.471,81 €
Eigenanteil:	9.719,09 €
Gesamtkosten:	97.190,90 €

Beschluss Entgegennahme von Spenden

a) Der Gemeinderat der Gemeinde Breitenbrunn stimmt der Entgegennahme der zweckgebundenen Geldspende in Höhe von 50,00 € für den Ortschaftsrat in Tellerhäuser zu.

b) Der Gemeinderat der Gemeinde Breitenbrunn stimmt der Entgegennahme der zweckgebundenen Geldspenden in Höhe von 1.200,00 € für die Jugendfeuerwehren in Antonshöhe und Rittersgrün zu.

c) Der Gemeinderat der Gemeinde Breitenbrunn stimmt der Entgegennahme der zweckgebundenen Geldspende in Höhe von 200,00 € für Jugendfeuerwehr in Breitenbrunn zu.

d) Der Gemeinderat der Gemeinde Breitenbrunn stimmt der Entgegennahme der zweckgebundenen Sachspende im Wert von 1.428,42 € für die Freiwillige Feuerwehr in Breitenbrunn zu.

Beschluss Vergabe von Planungsleistungen nach HOAI für das Haushaltsjahr 2016
„Neubau eines Feuerwehrgerätehauses in Breitenbrunn“

Der Gemeinderat der Gemeinde Breitenbrunn beschließt auf Empfehlung des Technischen Ausschusses vom 19.04.2016 die Vergabe der Planungsleistungen für den Neubau des Feuerwehrgerätehauses in Breitenbrunn an das Ingenieurbüro Andreas Hänel GmbH, Straße der Einheit 57, 08340 Schwarzenberg, als Generalplaner zum angebotenen Honorar.

Beschluss Verkauf des Flurstücks 738/2 Gemarkung Rittersgrün

Der Gemeinderat der Gemeinde Breitenbrunn beschließt den Verkauf des Flurstückes 738/2 Gemarkung Rittersgrün.

Der Verkauf erfolgt wie es steht und liegt. Alle im Zusammenhang mit dem Verkauf stehenden Kosten, auch Gutachterkosten, trägt der Käufer.

Beschluss Verkauf der Flurstücke 66/1, 67/2 und 20/14 Gemarkung Breitenbrunn

Der Gemeinderat der Gemeinde Breitenbrunn beschließt den Verkauf der Flurstücke 66/1, 67/2 und 20/14 Gemarkung Breitenbrunn.

Der Verkauf erfolgt wie es steht und liegt. Alle im Zusammenhang mit dem Verkauf stehenden Kosten, auch Gutachterkosten, trägt der Käufer.

Beschluss Festsetzung der Elternbeiträge in den Kindertageseinrichtungen und Kindertagespflege für so genannte Gastkinder bzw. für Betreuung über die vertraglich vereinbarte Betreuungszeit hinaus

Der Gemeinderat der Gemeinde Breitenbrunn beschließt die vorliegenden Gebühren für die Betreuung von so genannten Gastkindern bzw. für Betreuung, die über die vertraglich vereinbarte Betreuungszeit hinausgeht für die Kindertageseinrichtungen und Kindertagespflegeeinrichtungen der Gemeinde Breitenbrunn:

für 9 Stunden Krippenbetreuung:	42,04 €/Tag bzw. 4,67 €/h
für 9 Stunden Kindergartenbetreuung:	19,40 €/Tag bzw. 2,15 €/h
für 6 Stunden Hortbetreuung:	11,34 €/Tag bzw. 1,89 €/h

Beschluss Grundsatzbeschluss zur Durchführung und Finanzierung der Einzelmaßnahmen im Programm „Brücken in die Zukunft“ – VwV Investkraft

Der Gemeinderat der Gemeinde Breitenbrunn beschließt die Durchführung und Finanzierung der in der Anlage dargestellten Einzelmaßnahmen in der aufgeführten Reihenfolge als Priorität im Programm „Brücken in die Zukunft“ – VwV Investkraft vom 23.02.2016.

Diese Einzelmaßnahmen werden in die mittelfristige Finanzplanung ab dem Haushaltsplan 2017 der Gemeinde Breitenbrunn eingestellt.
Weiterhin wird der Bürgermeister ermächtigt, innerhalb des o.g. Finanzrahmens die auf Grund der Forderungen der Fördermittelstelle ggf. notwendigen Anpassungen in Einzelfällen vorzunehmen sowie die Priorisierung der Objekte zu ändern.

Beschluss Antrag der Freien Sportvereinigung 1907 Rittersgrün e.V. (FSV 07 Rittersgrün) auf ein zinsloses Darlehen zur Finanzierung des Förderprojektes „Sanierung Sanitärgebäude am Sportplatz im OT Rittersgrün"

Der Gemeinderat der Gemeinde Breitenbrunn beschließt zur Finanzierung des Förderprojektes „Sanierung Sanitärgebäude am Sportplatz im OT Rittersgrün" die Gewährung eines zinslosen Darlehens an die FSV 07 Rittersgrün e. V. in Höhe von 27.000,00 €.
Der Gemeinderat der Gemeinde Breitenbrunn beschließt die Übertragung des Gebäudes sowie des angrenzenden Sportplatzes an die FSV 07 Rittersgrün e. V. per Erbbaupachtvertrag.

Beschluss Mittagsversorgung an der Goethe-Schule Oberschule

Der Gemeinderat der Gemeinde Breitenbrunn beschließt die Kostenübernahme der nicht gedeckten Personalkosten für die Essensausgabe in Höhe von monatlich maximal 487,10 € an der Goethe-Schule Breitenbrunn – Oberschule – vorerst bis Jahresende 2016.
Dies wären voraussichtlich maximal 3.409,70 € und werden als außerplanmäßige Aufwendungen im Ergebnishaushalt 2016 zusätzlich aus den liquiden Mitteln entnommen.

Informationen zu den gesetzlichen Vorkaufsrechten

Die gemeindlichen Vorkaufsrechte sind gesetzlich nach § 24, 25 ff. BauGB, § 17 SächsDSchG, § 25 SächsWG geregelt.
Bei Nichtbestehen von gesetzlichen Vorkaufsrechten, kann durch Verwaltungsakt ein Negativattest erstellt werden.
Ein Gemeinderatsbeschluss ist dazu nicht erforderlich.
Für folgende Urkunde beantragt der Notar ein Negativattest zu den gesetzlichen Vorkaufsrechten:

Gemarkung Breitenbrunn

1. UR-Nr. 243/2016 vom 16.02.2016 – Notar Blaudeck –
Flurstück 714 c mit einer Größe von 1.680 m²

2. UR-Nr. 279/2016 vom 17.02.2016 – Notar Bochmann –
Flurstück 568/3 mit einer Größe von 16.076 m²

3. UR-Nr. 280/2016 vom 17.02.2016 – Notar Bochmann –
Flurstücke 540 und 549 mit einer Größe von 26.480 m² und 14.540 m²

4. UR-Nr. 322/2016 vom 21.03.2016 – Notar Härtel –
Flurstück 12 mit einer Größe von 1.186 m²

5. UR-Nr. 548/2016 vom 24.03.2016 – Notar Bochmann –
Flurstück 53 d mit einer Größe von 240 m²

Gemarkung Antonsthal

6. UR-Nr. 415/2016 AJ vom 03.04.2016 – Notarin Jarzombski –
Teil von Flurstück 273/22 mit einer Größe von ca. 2.000 m²

Gemarkung Erlabrunn

7. UR-Nr. 119/2016 vom 01.02.2016 – Notar Hauser –
Flurstück 195 mit einer Größe von ca. 2.094 m²

Gemarkung Rittersgrün

8. UR-Nr. 196/2016 vom 17.02.2016 – Notar Härtel –
Flurstück 296 mit einer Größe von ca. 2.840 m²

9. UR-Nr. 438/2016 vom 14.03.2016 – Notar Bochmann –
Flurstücke 70/2 und 71/2 mit einer Größe von 716 m² und 3.000 m²

Bauangelegenheiten

Aktuell lagen keine Bauanträge/Voranfragen vor.

Informationen / Sonstiges

*** Schließung der Sparkassenfiliale Rittersgrün**

Bürgermeister Fischer informierte über die Vorgehensweise der Erzgebirgssparkasse zur Bekanntgabe der Schließung weiterer 5 Sparkassenfilialen, davon eine in Rittersgrün.
Seitens der Erzgebirgssparkasse ist angedacht, in Rittersgrün nur eine SB-Stelle einzurichten.
Nach Bekanntwerden des Vorhabens erfolgte seitens der Gemeinde eine sofortige Kontaktaufnahme mit Vertretern des Vorstandes der Erzgebirgssparkasse. Im Nachgang dessen erfolgte ein gemeinsames Arbeitsgespräch im Beisein von Vertretern der Erzgebirgssparkasse, des Ortschaftsrates Rittersgrün und des Bürgermeisters.

*** Bundesverkehrswegeplan / Regionalplan**

Bürgermeister Fischer legte einen Entwurf der Stellungnahme der Gemeinde Breitenbrunn zum Bundesverkehrswegeplan und zum Regionalplanentwurf vor.
Der Gemeinderat befürwortet die Stellungnahme der Gemeinde mit den darin enthaltenen Hinweisen.

*** Öffnung Erzstraße für den Durchgangsverkehr**

Der Bürgermeister übergab dem Gemeinderat eine Kopie des Schreibens der Anwohner des Kupferweges und der Erzstraße in Form einer Unterschriftensammlung vom 17.04.2016 – Posteingang 21.04.2016 – zum Thema „Öffnung der Erzstraße für den Durchgangsverkehr".
Nach Kenntnisnahme des Schreibens durch den Gemeinderat wurde von diesem nochmals eindeutig erklärt, dass die Entscheidung über die Form der Widmung für den Verkehr erst nach Fertigstellung des Straßenbaus erfolgen kann. Dazu werden die vorliegenden Äußerungen gebührend gehört und gewürdigt.
Zunächst gilt es, dass die Vertragsbedingungen – Fertigstellung des Straßenbereiches – durch den Erschließungsträger erfüllt werden.

*** Asyl**

Im Zeitraum vom 01.04.2016 bis 25.04.2016 wurden im Gemeindegebiet Breitenbrunn (OT Antonshöhe und OT Erlabrunn) insgesamt 12 Asylsuchende aufgenommen.

Einwohnerfragestunde

Einwohner waren nicht anwesend.

Im anschließenden nichtöffentlichen Sitzungsteil erfolgten u. a. die Vergaben der ausgeschriebenen Stellen Bauhofmitarbeiter und Verwaltungsangestellte.

Fischer
Bürgermeister

Gemeinde Breitenbrunn Bürgermeister

Urlaub

Dipl.-Med. Silwia Ludwig-Hänel

13.06. bis 01.07.2016

Dipl.-Med. Ulli Hänel

29.06. bis 22.07.2016

Anton-Günther-Ehrung in Rittersgrün

Wie bereits im letzten Amtsblatt angekündigt, laden Sie die Rittersgrüner Heimatfreunde zur Ehrung unseres erzgebirgischen Heimatdichters und Heimatsängers Anton Günther ein.

Die Gedenkfeier zum 140. Geburtstag Anton Günthers beginnt am 5. Juni 2016 um 15.00 Uhr am Denkmal am Wettinplatz.

Heimatfreund Günther Viehweger wird die ehrenden Worte zum Andenken sprechen, der Breitenbrunner Männerchor „Orpheus“ sorgt für die kulturelle Umrahmung. Für das leibliche Wohl wird gesorgt sein.

Nutzen Sie auch die Möglichkeit zu einer kleinen Wanderung zum Veranstaltungsort, Treffpunkt hierfür ist 14.00 Uhr am Freibad Rittersgrün.

Wir freuen uns auf Ihren Besuch!

Glück auf!

140. Geburtstag von Anton Günther

Verein Partnerschaftskomitee e.V. Rittersgrün ehrt Anton Günther in ganz besonderer Weise

Für alle Heimatbelegesammler und Anton-Günther-Freunde hat sich das Partnerschaftskomitee e.V. Rittersgrün wieder viel Mühe gemacht, um unseren Anton Günther ein weiteres bleibendes Denkmal zu setzen.

So wird es aus Anlass seines 140. Geburtstages erstmalig zwei Sonderbriefmarken individuell der Deutschen Post, Portostufe 0,70 EUR geben, die in Bonn hergestellt wurden. Sie zeigen Anton Günther als jungen Mann sowie auch in älteren Jahren. Gleichzeitig wird ebenfalls erstmalig eine Marke individuell der tschechischen Post (Ceska Posta) mit Portostufe E – 27,00 Kronen – Neues Europaporto) ausgegeben. Diese Marken zeigen als Besonderheit im Bogenzusammendruck mit Nebenfelder Anton Günther mit Gitarre und wurden in Prag hergestellt. Die Porto-Marke selbst zeigt Prager Architektur und rote Rosen. Anton Günther, der in Gottesgab (Bozi Dar) lebte, hatte über 140 Heimatlieder getextet und komponiert. Heute noch machen seine Lieder die heimatverbundenen Menschen fröhlich, aber auch teilweise nachdenklich und gehen den Zuhörern häufig auch unter die Haut. Lieder wie „Feireromd“ (Feierabend) oder „Da fallische niedertrachticha Politik“ werden in der Erzgebirgsregion diesseits der Grenze besonders und jenseits der Grenze jetzt auch wieder mehr zu Heimatabenden oder bei Familienfeierlichkeiten gesungen, denn sie haben ihren Sinn bis in die heutige Zeit noch nicht verloren. Anton Günther hatte das Handwerk eines Lithographen in Buchholz erlernt und war anschließend mehrere Jahre, fast sieben, von 1895 bis 1901 nach Prag gegangen, um dort bei einer privilegierten kaiserlich königlichen Hoflithographenfirma tätig zu werden. So ist diese tschechische Sonderbriefmarke auch eine gewisse freundliche Erinnerung und Ehrung zugleich an diese Zeit Anton Günthers in Prag. Das Heimweh zur Familie und der Natur des Erzgebirge wird es gewesen sein, die den jungen Anton damals in seine Heimat zurückkehren ließen. Natürlich war es letztlich auch seine Familie, die er über alles liebte und die ihn durch mehrere Schicksalsschläge einfach brauchte. So gründete er nach seiner Rückkehr in die Heimat in Gottesgab einen Selbstverlag und gab neben seinen Auftritten zu vielen Veranstaltungen Liedpostkarten mit seinen eigenen Liedern und passenden Grafiken heraus, die er zum Schluss der Veranstaltungen verkaufte. Diese Karten sind noch heute bei vielen Sammlern deutschlandweit sehr beliebt und begehrt.

So wird das Partnerschaftskomitee e.V. genau am 140. Geburtstag des Künstlers in Verbindung mit dem am 05.06.2016 traditionellen „Anton-Günther-Liedersingen“, es beginnt um 10.30 Uhr in der St.-Anna-Kirche in Gottesgab, einen Zwei-Länder-Brief herausgeben, der mit deutscher und tschechischer Marke individuell versehen ist und über die Ceska Posta an den jeweiligen Interessenten befördert wird. Durch seine Gestaltung und aufwändigen Bearbeitung kostet der Brief 10,00 EUR. Das Sonderpostamt befindet sich am 05.06.2016 ab 10.00 Uhr im Grenzgasthof „Neues Haus“.

Gleichzeitig gibt das Privatpostunternehmen CityKurier Gera einen dritten Anton-Günther-Sonderblock mit FDC unter der Überschrift „Zwei Länder – ein Erzgebirge – unsere Heimat“ heraus, der erstmalig in der Geschichte der Privatposten mit aufgedruckten Zuschlagswerten versehen ist. Der Block ist postfrisch bzw. gestempelt mit Sonderstempel Bozi Dar für 6,00 EUR und auf FDC im A-5-Format ebenfalls für 10,00 EUR erhältlich.

Ein Sondergedenkblatt für 4,50 EUR rundet das Ausgabeprogramm ab. Der Erlös dient der Unterstützung der Kinder- und Jugendarbeit des Vereins für grenzübergreifende Aktionen sowie der Pflege des Anton-Günther-Grabes in Gottesgab.

Versand aller Belege auch über:

E-Mail: arnoldshammer@t-online.de oder
per Post an: Partnerschaftkomitee e.V., Arnoldshammer 3, 08359 Breitenbrunn

Hans-Jürgen Knabe

Kulturangebot vom 25.05. bis 07.06.2016

03. – 05.06.2016
Bike-Testival, Trailcenter Sportpark Rabenberg
Sportpark Rabenberg e.V.
Herr Röber, Tel.: 037756-171906

04.06.2016
09.00 Uhr 25 Jahre Jugendfeuerwehr Breitenbrunn mit Wettkampf Gruppenstaffette Regionalbereich Aue-Schwarzenberg auf dem Sportplatz Breitenbrunn
Ortsfeuerwehr Breitenbrunn
Herr Unger, Tel.: 0160-7440501

05.06.2016
15.00 Uhr Anton-Günther-Gedenkfeier am Denkmal Wettinerbrunnen Rittersgrün
Heimatfreunde Rittersgrün
Herr Bleyl, Tel.: 037757-18886

07.06.2016
15.00 Uhr Spielenachmittag im Mehrzweckraum der Grundschule Rittersgrün
Seniorenverein Rittersgrün e.V.
Herr Süß, Tel.: 037757-7577

26. Rittersgrüner Bahnhofsfest

Wie im letzten Amtsblatt angekündigt, veröffentlichen wir heute das Programm des diesjährigen Rittersgrüner Bahnhofsfestes vom 10. bis 12. Juni 2016.
Gleichzeitig möchten wir nochmals auf den Karten-Vorverkauf für den Auftritt von MIGMA am 11.06.2016 hinweisen. Nutzen Sie diese Möglichkeit zum günstigen Preis!

Noch ein weiterer vorsorglicher Hinweis:
Sowohl Freitag- als auch Samstagabend wird es wegen der Musik-Veranstaltungen im Rittersgrüner Zentrum rund um das Bahnhofsgelände lauter als sonst sein (eine entsprechende Ausnahmegenehmigung liegt je bis bis 2.00 Uhr vor). Wir möchten daher heute schon die Anwohner um entsprechendes Verständnis bitten, Bahnhofsfest ist schließlich nur einmal im Jahr.
Wir freuen uns auf euren/Ihren Besuch zum 26. Rittersgrüner Bahnhofsfest!

FSV 07 Rittersgrün e.V.

Programmübersicht 26. Bahnhofsfest

Programmänderungen aus aktuellem Anlass bleiben vorbehalten!

Freitag, 10.06.2016
19.00 Uhr Fassbieranstich
21.00 Uhr Public Viewing: Eröffnungsspiel der Fußball-Europameisterschaft im Festzelt
23.00 Uhr Discoabend mit „DJ Ming“

Samstag, 11.06.2016
„Tag der Vereine mit Kinderfest“
14.00 Uhr Öffnung des Festgeländes
Präsentation der Rittersgrüner Vereine mit verschiedenen Aktivitäten für Jung und Alt
- Vorführung der Jugendfeuerwehr
- offene Ortsmeisterschaften im LKW-Ziehen
- Pokalschießen beim Schützenverein
- sportliche Aktivitäten und vieles mehr ...

20.00 Uhr Livemusik im Festzelt*
mit MIGMA

Sonntag, 12.06.2016
10.00 Uhr Ökumenischer Zeltgottesdienst
11.00 Uhr Festakt mit Vereinsausstellung
ab
13.00 Uhr Motta-Familiennachmittag
„Country und Western“
- Livemusik mit „Sachsentramp“
- Präsentation Western/Linedance
- erstmals in Rittersgrün: Bullriding u.v.a.m.

21.00 Uhr Public Viewing im Festzelt:
Fußball-EM: Deutschland – Ukraine

Samstag und Sonntag:
Museum geöffnet, Parkbahnbetrieb, Hüpfburg, Luftgewehr- und Armbrustschießen, Kinderreiten, Speisen und Getränke u.a.

** mit Eintrittsgeld, Einlass ab 19.00 Uhr, Kartenvorverkauf ab 01.05.16 u. a. im Schmalspurbahnmuseum, Gästeinfo und Lebensmittel Gillmann, Rittersgrün*

Suchtprobleme? Hier gibt es Hilfe!

Die Begegnungsgruppe Johanngeorgenstadt des Blauen Kreuzes i. D. für Alkoholgefährdete, Alkoholkranke und deren Angehörige trifft sich am

Freitag, dem 27.05.2016, 19.00 Uhr,
Schwefelwerkstraße 1, 08349 Johanngeorgenstadt.

Öffnungszeit der Diakonie-Suchtberatung

im Rathaus Johanngeorgenstadt: dienstags, 9.00 – 11.00 Uhr
Tel.: 03773/888244

Gesprächskreis Selbsthilfe

im Rathaus Johanngeorgenstadt: dienstags, 11.00 – 12.00 Uhr

Gespräche sind nach Vereinbarung auch außerhalb der Öffnungszeiten möglich, Tel.: 03771/154140.

Sitztanz

– Angebot der AWO für Senioren –

Wo? Neue Siedlung 47, Breitenbrunn
Wann? Mittwoch, 08.06.2016, 14.30 Uhr

Breitenbrunn

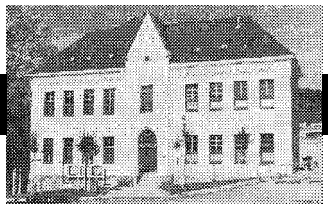

Allgemeines

Herzliche Glückwünsche

Die Gemeinde Breitenbrunn sowie die Volkssolidarität gratulieren folgenden Bürgern recht herzlich zum Geburtstag:

am 31.05.2016
Herrn Heinz Frömel zum 80. Geburtstag

am 03.06.2016
Herrn Joachim Bröhl zum 70. Geburtstag

Ortsfeuerwehr Breitenbrunn

Freitag, 27.05.2016
18.00 –
21.00 Uhr Thema: Einsatzübung
verantwortlich: OWL

Samstag, 04.06.2016
08.00 –
18.00 Uhr Thema: Gruppenstafette Jfw
25 Jahre Jfw Breitenbrunn
verantwortlich: GWL

Große Überraschung

Wir staunten nicht schlecht, als uns am 9. März 2016 Shanice Martin mit ihrem Vati besuchte. Denn Shanice ging bis zum vorigen Jahr in unseren Hort und besucht uns nun ab und zu mal zwischendurch. Diesmal hatte sie aber eine große Überraschung dabei.

Shanice (2. von rechts) mit Friedrich und Max, Sarah, Anna, Nele und Mathilde

Sie schenkte unseren Mädchen von Legofriends sehr viele Steine, Puppen, Tiere und anderes Zubehör. Außerdem Barbie-Puppen und dazu die passenden Kleider, Schuhe, eine Dusche, ein Bett, ein Schrank und vieles mehr.
Besonders gefreut haben sich die Kinder über einen riesigen Bauernhof und vielen Tieren, die dazugehörten. Die Freude der Kinder konnten wir Erwachsene in ihren Augen sehen und es ist schön zu beobachten, wie sie die wertvollen Spielsachen annehmen.
Wir möchten uns auf diesem Wege bei Shanice und ihren Eltern von ganzem Herzen bedanken!

Danke sagen das Hortteam und alle Kinder des Kinderhortes Breitenbrunn

Vereinsnachrichten

Jagdgenossenschaft Breitenbrunn informiert

Am 09.06.2016 um 19.00 Uhr findet im Sportlerheim am Weißwald (Kegelbahn) die Mitgliederversammlung der Jagdgenossenschaft Breitenbrunn statt.

Tagesordnung
1. Begrüßung
2. Bericht des Vorstandes
   (Rückblick 25 Jahre Jagdgenossenschaft Breitenbrunn)
3. Bericht des Kassierers
4. Bericht der Revisionskommission
5. Verwendung des Reinerlöses aus der Jagdverpachtung
6. Wahl des Vorstandes für die nächsten 5 Jahre
7. Verschiedenes

Der Vorstand

Kirchliche Nachrichten

Evangelisch-Lutherische Christophorus-Kirchgemeinde Breitenbrunn

Gottesdienste

1. Sonntag nach Trinitatis, 29.05.2016
10.00 Uhr Familiengottesdienst mit Taufgedächtnis
1. Halbjahr (Prädikantin Bringfriede Georgi)
anschließend Zusammensein und gemeinsames Essen im Pfarrhaus

2. Sonntag nach Trinitatis, 05.06.2016
08.30 Uhr Predigt-Gottesdienst mit Gemeinschaftspastor H. Zimmermann (Scheibenberg)

Veranstaltungen

Junge Gemeinde	jeden Dienstag (außer in den Ferien)	19.00 Uhr
Bibelgebetskreis im Pfarrhaus	jeden Mittwoch	20.00 Uhr
BKK – Breitenbrunner	jeden Donnerstag (außer in den Ferien) Treff um 15.30 Uhr Beginn um 16.00 Uhr	
Instrumentalkreis	montags (außer in den Ferien)	16.15 Uhr
Kirchenchor	montags (außer in den Ferien)	19.30 Uhr
Gospelchor	donnerstags oder samstags (außer in den Ferien) siehe www.friedrich-pilz.de im Download	18.45 Uhr 10.00 Uhr
Vorkurrende (3 Jahre bis 1. Klasse)	freitags (außer in den Ferien)	15.30 Uhr
Kurrende (ab 2. Klasse)	freitags Pfarrhaus in **Rittersgrün** (außer in den Ferien)	17.30 Uhr
Posaunenchor	freitags (außer in den Ferien)	19.30 Uhr

Landeskirchliche Gemeinschaft Breitenbrunn

Zur Gärtnerei 8

Freitag, 27.05.16
19.30 Uhr Posaunenchor (Pfarrsaal)

Sonntag, 29.05.16
18.00 Uhr Gottesdienst

Dienstag, 31.05.16
19.30 Uhr Bibelstunde
20.30 Uhr Gemischter Chor

Freitag, 03.06.16
19.30 Uhr Posaunenchor (Pfarrsaal)

Sonntag, 05.06.16
09.30 Uhr Gottesdienst

Dienstag, 07.06.16
19.30 Uhr Männerstunde
20.30 Uhr Gemischter Chor

Mittwoch, 08.06.16
19.30 Uhr Frauenstunde

Donnerstag, 09.06.16
09.00 Uhr Mutti-Kind-Treff

Evangelisch-methodistische Kirchgemeinde Breitenbrunn

Mittwoch, 25.05.2016
19.30 Uhr Bibelstunde

Sonntag, 29.05.2016
09.00 Uhr Gottesdienst

Montag, 30.05.2016
15.00 Uhr Seniorenrunde

Mittwoch, 01.06.2016
19.30 Uhr Bibelstunde

Sonntag, 05.06.2016
10.00 Uhr Gottesdienst mit Sup. Christhard Rüdiger in Antonsthal

08.06. bis 12.06.2016
OJK in Aue

Mittwoch, 08.06.2016
19.30 Uhr Eröffnungsgottesdienst mit Abendmahl – Christuskirche

Donnerstag, 09.06.2106
08.30 Uhr Theologisches Referat – Kulturhaus, Kleiner Saal

Freitag, 10.06.2016
16.30 Uhr Gedächtnisgottesdienst – Christuskirche
19.30 Uhr Abend der Begegnung – Christuskirche

Samstag, 11.06.2016
ab
12.00 Uhr Konferenzjugendtreffen – Andreaskapelle Neudörfel
ab
14.00 Uhr Konferenzfrauennachmittag EmK Zschorlau

Sonntag, 12.06.2016
10.00 Uhr Ordinationsgottesdienst – Christuskirche
10.00 Uhr Kinderkonferenz – Kulturhaus
14.30 Uhr Sendungsgottesdienst – Nicolaikirche

OT Antonsthal/Antonshöhe

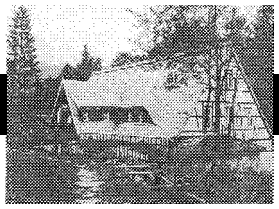

Allgemeines

Herzlichen Glückwunsch

Die Gemeinde Breitenbrunn und die Ortsvereine Antonsthal und Antonshöhe der Volkssolidarität gratulieren folgenden Bürgern recht herzlich zum Geburtstag

am 03.06.2016
Herrn Erhard Thomas zum 80. Geburtstag

am 04.06.2016
Frau Eva Seltmann zum 80. Geburtstag

am 08.06.2016
Herrn Harald Sela zum 80. Geburtstag

am 12.06.2016
Frau Gerlinde Möckl zum 80. Geburtstag

am 15.06.2016

Frau Erika Ullmann zum 75. Geburtstag

am 19.06.2016

Herrn Rolf Junghanns zum 85. Geburtstag

21.06.2016

Herrn Gerhard Goebel zum 90. Geburtstag

Ortsfeuerwehr Antonshöhe

Freitag, 27.05.2016, bis Sonntag, 29.05.2016

ab
18.00 Uhr Thema: Wochenendausbildung
FTZ Markersbach
verantwortlich: OWL

Samstag, 04.06.2016

08.00 –
18.00 Uhr Thema: Gruppenstafette Jfw
25 Jahre Jfw Breitenbrunn
verantwortlich: GWL

Vereinsnachrichten

Erzgebirgszweigverein

Am Himmelfahrtstag ins Nachbarland

Am 5. Mai begaben sich 49 Wanderfreunde, früh vor 8.00 Uhr, bei schönstem Wetter mit dem Bus der Firma Weidtmann auf den Weg in den grenznahen Bereich in der tschechischen Republik, um sich dort mit den Freunden des Erzgebirgsvereins aus unserem Hauptort Breitenbrunn zu treffen.

Diese gemeinsamen Veranstaltungen haben schon eine Tradition.

Die Fahrt ging über Breitenbrunn, Rittersgrün, Tellerhäuser, den Grenzübergang Oberwiesenthai, an Bozi Dar (Gottesgab) vorbei, Richtung Jachymov (St. Joachimsthal).

Nach einigen Kilometern wurde rechts abgebogen und durch Marianska (Maria Sorg) – zu dem ehemaligen Kloster gab es vor einiger Zeit im Eisenbahnmuseum Rittersgrün eine interessante Ausstellung – Lipa (Lindig), Merklin (Merkelsgrün), Hroznetin (Lichtenstadt), Oders (Edersgrün), Depoltivice (Tippelsgrün) ging es wieder Richtung Erzgebirgskamm bis Luzec (Kammersgrün, 720 m, 1939: 36 EW). Der Ort ist nach dem Zweiten Weltkrieg, wie viele Orte im Grenzbereich, zur Wüstung geworden.

Diese Route musste, trotz kürzerer Möglichkeiten, gefahren werden, weil auf den anderen Strecken die Brücken für Busse nicht geeignet sind. Unterwegs sangen wir unserem Busfahrer Uwe ein Geburtstagsständchen.

Unser Treffpunkt war das Schloss Luzec. Es wurde 1919 von dem Architekten Paul Alfred Weinkauf gebaut und diente einige Jahre der Neudeker Krankenkasse als Genesungsheim.

Von 1939 bis 1944 hatte sich die Obrigkeit der deutschen Luftwaffe eingenistet.

Nach dem Zweiten Weltkrieg war das Schloss Sommerresidenz des Staatspräsidenten Antonin Zapotozki.

Ab diesem Zeitpunkt, bis 1989, war hier das Prophylaktium der Eliten der KPC.

Ab 1989 bis 2004 wurde das Gebäude als Gaststätte und Hotel genutzt. Nach gründlichen Renovierungen und Baumaßnahmen entstand das 4-Sterne-Spa- und Wellness-Hotel „Zamek Luzec". Es ist in der Tradition und im Stil der Zeit um Karl des IV. eingerichtet.

Bald trafen auch unsere Breitenbrunner Wanderfreunde und acht Freunde des deutschen Vereins aus Abertami (Abertham) ein.

Nach der Begrüßung und einigen Worten zum Aufenthaltsort lud Wanderfreund Thierbach zur Wanderung auf den Berg Wölfling ein und machte auf den zu erwartenden steilen Anstieg aufmerksam. Weit oben am Weg befand sich früher ein Forsthaus (854 m), an welchem einige umkehrten. Die Mehrzahl wanderte bis zum Gipfel (973 m), leider ist heute durch den Wald keine Sicht in das Egertal mehr möglich.

Unterdessen traf auch der Vorsitzende des Breitenbrunner Vereins, Klaus Franke, mit noch drei Gästen ein, dem Liedermacher Stefan Gerlach aus Zwönitz mit seiner Gitarre, dem Franzl aus Trinkseifen und Frank Gottschalk aus Buchholz mit ihren Harmonikas.

Musiker Stefan Gerlach

Die Musiker Franz Svera und Frank Gottschalk

Nach dem Mittagessen begrüßte Wanderfreund Franke nochmals alle 72 Gäste, und die Musikanten unterhielten uns mit traditioneller Musik aus dem Erzgebirge.

Einige Wanderfreunde nahmen außerdem an einer Hotelführung teil, andere erkundeten das Gelände, besichtigten den Springbrunnen und die Kapelle und andere genossen das schöne Wetter im weiträumigen Gelände.

Das Foto zeigt den ehemaligen Standort der Gaststätte Wölfling und im Hintergrund die damalige Försterei.

So verging der Nachmittag sehr schnell. Nach einem Gruppenfoto fuhren alle wieder nach Hause.

Schlosshotel „Zamek Luzec" (ehemals Kammersgrün)

Wir danken besonders den Breitenbrunner Organisatoren Klaus Franke und Christoph Thierbach, unserem Wanderleiter Heinz Schlegel und dem Unternehmen Weidtmann für den schön gestalteten Tag und das Kennenlernen des Schlosses und neuer Landschaften.

J. Schenk

Kirchliche Nachrichten

Landeskirchliche Gemeinschaft Antonsthal

Donnerstag, 26.05.16
18.30 Uhr Gebetskreis
19.00 Uhr Bibelstunde

Samstag, 28.05.16
18.00 Uhr Jugendkreis

Sonntag, 29.05.16
09.00 Uhr Gemeinschaftsstunde + Kinderstunde

Donnerstag, 02.06.16
19.00 Uhr Vorstand

Samstag, 04.06.16
18.00 Uhr Jugendkreis

Sonntag, 05.06.16
09.00 Uhr Gemeinschaftsstunde + Kinderstunde

Evangelisch-methodistische Kirchgemeinde Antonsthal

Sonntag, 29.05.2016
10.00 Uhr Gottesdienst

Dienstag, 31.05.2016
09.00 Uhr Gebetskreis

Donnerstag, 02.06.2016
19.30 Uhr Allianzgebetskreis

Sonntag, 05.06.2016
10.00 Uhr Gottesdienst mit Sup. Christhard Rüdiger

08.06. bis 12.06.2016
OJK in Aue

Mittwoch, 08.06.2016
19.30 Uhr Eröffnungsgottesdienst mit Abendmahl – Christuskirche

Donnerstag, 09.06.2106
08.30 Uhr Theologisches Referat – Kulturhaus, Kleiner Saal

Freitag, 10.06.2016
16.30 Uhr Gedächtnisgottesdienst – Christuskirche
19.30 Uhr Abend der Begegnung – Christuskirche

Samstag, 11.06.2016
ab
12.00 Uhr Konferenzjugendtreffen – Andreaskapelle Neudörfel
ab
14.00 Uhr Konferenzfrauennachmittag EmK Zschorlau

Sonntag, 12.06.2016
10.00 Uhr Ordinationsgottesdienst – Christuskirche
10.00 Uhr Kinderkonferenz – Kulturhaus
14.30 Uhr Sendungsgottesdienst – Nicolaikirche

Jeden Sonntag parallel zum Gottesdienst Kindergottesdienst.

OT Erlabrunn/Steinheidel

Allgemeines

Ortsfeuerwehr Erlabrunn

Freitag, 27.05.2016
18.00 –
21.00 Uhr Thema: Ausbildung Motorkettensäge
verantwortlich: WL

Samstag, 04.06.2016
08.00 –
18.00 Uhr Thema: Gruppenstafette Jfw
25 Jahre Jfw Breitenbrunn
verantwortlich: GWL

Mundartecke

Ein guter Start in den Mai

Ohne dass in der Presse wie bei anderen Orten auf die Veranstaltung am 30. April 2016 zum Maifeuer oder wie es im Erzgebirge heißt „Hexenfeuer" in Erlabrunn hingewiesen wurde, liefen die Vorbereitungen in der Ortsfeuerwehr in gewohnter zuverlässigen Art bestens.
Einzige Sorge im Vorhinein war, wie würde das Wetter sein, es war ja wechselhaft. Vorsorglich wurden so wie in den Vorjahren einige Liter Glühwein und Grogzutaten eingekauft, die dann aber nicht benötigt wurden.
Für das leibliche Wohl, vor allem die Zubereitung von Hackepeter- und Fischsemmeln, die als erstes ausverkauft waren, wurde bestens gesorgt, vor allem die liebevolle Anfertigung durch die Kameradinnen wurden von den zahlreichen Gästen gelobt. Die von Girrbacher wohlschmeckenden Bratwürste wurden von den Kameraden, voran dem Wehrleiter, gegrillt.
Der Maibaum wurde schon Tage vorher vom Gemeindetechniker Stieger aufgestellt, mit Unterstützung.

Schon vor dem Anbrennen des Feuers waren zahlreiche Besucher da.

Das Anzünden des Feuers auf dem Marktplatz erfolgte nach dem Eintreffen des Lampionumzuges, der von der Jugend- und Minifeuerwehr angeführt wurde. Erstaunlicherweise waren es mehr Leute wie in den Vorjahren. Sie kamen auch ohne öffentliche Ankündigung. Natürlich wurden auch die Jüngsten mitgebracht.

Der Lampionumzug trifft ein.

Auf Grund der lange vermissten angenehmen Temperaturen wurde es ein schöner Abend. So trafen sich in geselliger Runde Freunde und Bekannte. Viele blieben bis zum Niederbrennen des Feuers.

Das Feuer brennt ruhig vor sich hin. Es war kein Wind.

Die Kameraden am Grill und die Kameradinnen in den Verkaufsbuden hatten den ganzen Abend vollauf zu tun. Und erstmals mussten einzelne Getränkearten nachgeholt werden.

Mit ihrem Besuch zollten die zahlreichen auch auswertige Gäste den Wehrangehörigen ihren Dank für die schönen Stunden, die sie verleben durften. Somit haben sich die Mühen der Wehrangehörigen gelohnt.

Gotthard Lang
OFW Erlabrunn

Grüne Kließ

Über grüne Kließ wur schu viel geschriebn, Geschichtle, Gedichter aah Abhandlunge, wos se sei, wu se haarkumme, aah warsche drfunden hot.

De Thüringer maane, ihre sei de Richtign. Die warn aah im Fernsehstudio vürgestellt. Un dos, wos die vo sich gaabn, sogn aah de Vogtländer. Über unnere Grügenifften gieht nischt, die sei uerreicht.

Und wos sogn mir Aarzgebirger? Alles olbersch Gelatsch, mir hamm de Richtign.

Aber wenn iech su nochdenk un in dr Geschicht ewingk rimhaarkrame tu, maan ich, de Franken hatten die schu vor paar hunnert Gahr un hamm se mitgebracht, wu se unnere Gegnd besiedelt hamm. Denn noch heitzetog gibt's bei denne in de Gasthaiser Gericht mit „Grünem Kloß". Hob salberscht schu dorte gassen. Zen Beispiel in Bayreuth im Ratskaller „Waldschwammerl mit grünem Kloß". Bei uns tät's haassen „Grüne Kließ mit Schwammebrüh".

Also kenne mr behaupten, se sei vo uns.

Kimmt nu dr Sunntig ra oder gar e Feiertog, fraht mr sich schu vornewag über de grün Kließ. Uhne die anne Sunntig oder Feiertog wär dos wie e gewähnlichs Wochentogsassen. Do käm gar kaa wingk Stimmung auf. Grüne Kließ müssen sei.

Paula, saht dr Edeward ze seiner Fraa, hul Ardäppeln rei, iech schäl un reib drsche aah. Iech waß, wos dos fer Arbit macht. Un desdrwaagn nahm iech de schwaare Arbit of mir. Iech ass aah de Meesten.

Aah wenn de Paula manichsmol saht: Mir machen ewos annerschter, tat dr Paul soogn: Naa! Iech will mei Leibgericht.

Aber bluß Kließ, dos gieht net. Do gehärt schu noch ewing wos annerschter drzu. Iech denk, su e schiener Schweinsbroten mit Sauerkraut oder Rolladen, benn dradenken wackelt itze schu de Zung.

Un wenns gar Geraacherts gibt, do kennt mr sich neilegn. Aber zu de Feiertog e schiener Gänsbroten, mr darf garnet dra denken. Wenn iech die Viecher bei de Baurn rimhaarlaafen saah, do spinn iech un saah se schu ver meine Aagn knusprig un braun gebroten in dr Pfann liegn, doß mr itze schu de Gusch wassrig ward.

Un wenn's net gieht, wemmer sich su enn Genuss net leisten kaa, wall de Pfeng net lange, do bleibn mr bluß bei de grün Kließ. Do machen mr aabn ne Spacksoß oder ne Zwiebelbrüh oder gar ne Worschtsupp. Die is billig un schmeckt aah gut. Un hammer im Harbist genung Schwamme eigetrogn, nu dann gibt's arzgebirgische Nationalgericht „Grüne Kließ un Schwammebrüh".

Heitzetog is aah mannichs ewingk lechter worn, do machen sich de Wenigsten die Arbit mit'n Ardäppelreibn. Do gieht's nei'n Loden un ward de fartige Klußmasse gekaaft. Üm allis in dr Walt, bluß dos net, saht dr Paul, ich mach wetterhie de Handarbit.

Is nu aah, egal, ob su oder su. De Hauptsach is, anne Sunntig e Topp voller grüner Kließ.

Hob iech eich de Gusch wassrig gemacht? Wenn ja? Dann „guten Appetit".

Gotthard Lang

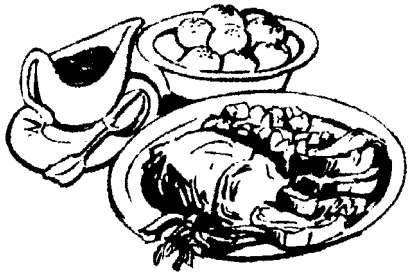

OT Rittersgrün/Tellerhäuser

Allgemeines

Herzliche Glückwünsche

Die Gemeinde Breitenbrunn sowie der Ortschaftsrat Rittersgrün gratulieren folgenden Bürgern ganz herzlich zu ihrem Geburtstag:

am 01.06.2016
Frau Hildegard Fritzsch — zum 90. Geburtstag

am 10.06.2016
Frau Elfriede Reißmann — zum 96. Geburtstag

am 13.06.2016
Frau Ruth Fritzsch — zum 92. Geburtstag

am 15.06.2016
Frau Lieselotte Taraba — zum 85. Geburtstag

am 16.06.2016
Frau Leonore Fritzsch — zum 92. Geburtstag

am 17.06.2016
Herrn Kurt Hentschel — zum 90. Geburtstag

am 21.06.2016
Herrn Wolfgang Neubert — zum 80. Geburtstag

am 23.06.2016
Frau Christine Gehlert — zum 75. Geburtstag

am 25.06.2016
Frau Irene Keller — zum 90. Geburtstag

am 27.06.2016
Frau Charlotte Fritzsch — zum 90. Geburtstag

Ortsfeuerwehr Rittersgrün

Freitag, 27.05.2016
19.00 –
21.00 Uhr Thema: Seilwinde und Trennschleifer
verantwortlich: T. Schubert

Samstag, 04.06.2016
08.00 –
18.00 Uhr Thema: Gruppenstafette Jfw
25 Jahre Jfw Breitenbrunn

Ortschaftsrat Tellerhäuser

Einladung zum Ortsverschönerungseinsatz 2016

Liebe Tellerhäuser(-innen),
auch in diesem Jahr wollen wir den nun mittlerweile zur Tradition gewordenen Ortsverschönerungseinsatz in unserem Ortsteil durchführen.

Termin: 28.05.2016, 8.00 – 12.00 Uhr
-> Treff 8.00 Uhr an der Parkanlage

Der Ortschaftsrat würde sich freuen, wenn ihr euch auch daran beteiligen würdet.

Für einen kleinen Imbiss + Getränke sorgt wieder Frau Monika Blei.

Arbeitsmittel werden zum Großteil durch die Gemeinde gestellt, ihr braucht also nur paar Arbeitsklamotten + guten Willen und gute Laune.

angedachte Arbeitsgruppen (entspr. Witterung):

1. Arbeitsgruppe – „Futterkrippe" am Sportplatz
   (verantw. Jörg Knechtel)
   - Streichen der Holzkonstruktion
2. Arbeitsgruppe – Friedhof
   (verantwortlich Thomas Kohse)
   - Reinigung Friedhofshalle / Dachrinne
   - dürre Fichte fallen / Unkrautbekämpfung Wege
   - Streichen Eingangstür
3. Arbeitsgruppe – Parkanlage/Ortslage
   (verantw. Matthias Schmidt)
   - Reinigung Schutzhütte
   - Reinigen der verschiedenen Ortstafeln/Infotafeln Grenzübergang
4. Arbeitsgruppe – Ortseingangselement
   (verantw. Knut Scheiter)
   - Streichen Holzkonstruktion
   - Ergänzen Wappen
5. Arbeitsgruppe – Sitzecke Zweibach
   (verantw. Heinz Viertel)
   - Anrichten Umfeld Sitzecke Pionierweg

Wir würden uns freuen, wenn ihr uns mithelfen könntet. Ich bitte um kurze Info an mich unter Tel. 037348/7701 oder 0172/6429991, ob und wo ihr mitmachen wollt.

Mit freundlichen Grüßen

Knut Scheiter
Ortsvorsteher

Vereinsnachrichten

Partnerschaftskomitee e.V.

Partnerschaft lebendig

Am Montag, dem 9. Mai 2016, wurde in der Rittersgrüner Partnergemeinde Nova Role eine neue Musikschule eingeweiht. Auch unser Partnerschaftskomitee e.V. war zur Eröffnung eingeladen.
Immerhin sind es jetzt schon fast 20 Jahre, dass die Rittersgrüner mit dem am Südhang des Erzgebirges gelegenen Städtchen Nova Role in Verbindung stehen.
Pünktlich um 15.00 Uhr öffneten sich erstmals die Türen der neu eingerichteten Musikschule für die zahlreichen Gäste.
Die Stadtverwaltung Nova Role nutzte für die Baumaßnahme das im Zentrum der Stadt in die Jahre gekommene Kino, welches sich in einem Komplex mit dem Rathaus, Kulturhaus, Post und Sparkasse befand. So wurde mit finanziellen Zuschüssen in Höhe von 14 Mio. Tschechischen Kronen (ca. 500.000,00 EUR) vom Land, vom Karlsbader Kreis und dem eigenen Stadtsäckel diese wichtige Maßnahme in nur drei Monaten Bauzeit gestemmt. Für die immerhin 200 Kinder aus Nova Role und den umliegenden Orten ja sogar bis zum 10 km entfernten Karlsbad, die täglich die Musikschule tagsüber aber auch bis in den Abendstunden hinein besuchen, haben sich die Bedingungen jetzt wesentlich verbessert. Bisher war die Schule in einem älteren Gebäude am Rande der Stadt untergebracht, was für Schüler und Eltern komplizierte Anfahrtswege und auch von den Räumlichkeiten her keine optimale Lösung darstellte.

Frau Bürgermeisterin Jitka Pokorna begrüßt die Gäste: links von ihr Frau Cerna sowie der Landrat und rechts Frau Teturova, die Leiterin der Musikschule.

Jetzt im Zentrum ist die Bushaltestelle quasi vor der Haustür und auch der Bahnhof ist nur einige Gehminuten entfernt. Neben Bürgermeisterin Frau Jitka Pokorna, dem Hauptmann (Landrat) des Kreises Karlsbad Herr Dr. Martin Havel und der Leiterin der Musikschule Frau Kveta Teturova waren Stadträte der verschiedenen Fraktionen und Elternvertreter zur Eröffnung anwesend. In einer kleinen Ansprache brachte der Landrat Herr Havel seine Freude über das Geschaffenen zum Ausdruck, dass hier von allen Seiten wie zum Beispiel, Verwaltung, Planungsleistungen und Handwerkerarbeiten innerhalb kurzer Zeit eine ausgezeichnete Arbeit geleistet wurde. Der Landrat, der erst einige Monate im Amt ist, war vorher im tschechischen Bankensektor tätig und ist selbst ein Freund gute Musik. In einem ersten Rundgang durch die Räumlichkeiten konnten

sich die Gäste überzeugen, dass zukünftig Lehrkräfte sowie Schülerinnen und Schüler beste Bedingungen vorfinden. Selbst der ehemalige Kinosaal wurde zum Probenraum mit eigenem Sound-Studio umfunktioniert, wo beispielsweise der Big-Band-Ableger der Roten Panters, die „Jungen Roten Panters" einen tollen Auftritts- und Probenraum vorfinden. Bei Bedarf kann der Raum jedoch auch noch für Kinovorführungen genutzt werden. Nach dem Rundgang durch das zweistöckige Gebäude konnten sich die zahlreichen Gäste und Besucher an einigen Musikstücken der Kinder-Big-Band und einem Mädchenchor erfreuen. Ein Höhepunkt war natürlich der Auftritt des weltbekannten tschechischen Saxofonisten Felix Slovacek, der als Solist aber auch im Duett mit Frau Teturova Kostproben seines einmaligen Könnens unter Beweis stellt.

Kveta Teturova und Felix Slovacek im Duett

Musiklehrer Herr Swetz im Tonstudio

Hans-Jürgen Knabe, der 2. Vorsitzende des Partnerschaftskomitee e.V., überbrachte neben einem Präsent die Grüße und Glückwünsche von Bürgermeister Ralf Fischer und Ortsvorsteher Thomas Welter an die Leiterin der Musikschule Frau Teturova und Bürgermeisterin Pokorna. Er wünschte der Einrichtung viel Erfolg bei der schulischen Lernarbeit mit jungen Talenten sowie eine weitere gute Zusammenarbeit im kommunalpartnerschaftlichen Bereich.

Ein nächstes partnerschaftliches Zusammentreffen wird es zum Rittersgrüner Bahnhofsfest vom 10. bis 12. Juni 2016 geben. Dort wird auch das Partnerschaftskomitee e.V. wieder einen Beitrag bringen. So wird am Samstag, dem 11.06., um 16.30 Uhr für alle Kinder und jung gebliebenen Erwachsenen das bekannte Puppentheater Grabowski aus Satzungen im Festzelt ein Märchenstück aufführen. Es wird das lustige Stück „Der Wettlauf zwischen Hase und Igel" gespielt werden.

Hans-Jürgen Knabe

FV Rittersgrüner Fuchsjagd e.V.

Ausritt nach Depoltovice

Traditionell zu Himmelfahrt organisiert der Förderverein Rittersgrüner Fuchsjagd e.V. einen geführten Ausritt auf dem Reitwanderweg zwischen Rittersgrün und Karlovy Vary. Ziel für die teilnehmenden 9 Reiter war das Areal des Partnervereins „PEGAS" in Depoltovice. Bei herrlichem Frühlingswetter wurde der Ausritt so zu einem unvergesslichen Erlebnis. Der Abend in Depoltovice wurde zudem zum Treffen mit unseren Freunden des JK Pegas sowie Freunden aus unserer Partnerstadt Nova Role genutzt.

FV Rittersgrüner Fuchsjagd e.V.

Seniorenverein Rittersgrün e.V.

Veranstaltungen Juni 2016

Dienstag, 07.06.16
Mehrzweckraum
15.00 Uhr Israel-Vortrag mit Bilder
Andreas Weiß aus Breitenbrunn wird uns den Vortrag halten, wir laden recht herzlich ein. Kaffeetrinken eingeschlossen.

Dienstag, 21.06.16
Mehrzweckraum
15.00 Uhr Martina Gutzeit besucht Rittersgrüner Senioren
Martina Gutzeit aus Schönheide, Trägerin des Bundesverdienstkreuzes, wird uns vielseitig unterhalten mit Liedern, Geschichten, Gedichten. Wir laden herzlich ein, mit Kaffeetrinken eingeschlossen.

Seniorenverein Rittersgrün e.V.

Kirchliche Nachrichten

Evangelisch-Lutherische Kirchgemeinde Rittersgrün

Gottesdienste

Sonntag, 29. Mai
08.30 Uhr Predigt-Gottesdienst

Sonntag, 5. Juni
08.30 Uhr Predigt-Gottesdienst

wöchentliche Veranstaltungen

dienstags	19.30 Uhr	Kirchenchor
mittwochs	19.30 Uhr	Posaunenchor
donnerstags	16.00 Uhr	Konfirmanden 7. Klasse (außer in den Ferien)
freitags	15.30 Uhr	Vorkurrende in Breitenbrunn (Pfarrhaus) (außer in den Ferien)
freitags	17.30 Uhr	Kurrende (außer in den Ferien)

Flötenkreis nach Absprache

Gemeindeveranstaltungen

Donnerstag, 26. Mai
09.00 Uhr Mutti-Kind-Kreis

Montag, 6. Juni
15.00 Uhr Kinderstunde 1./2. Klasse

Freitag, 3. Juni
15.45 Uhr Kinderstunde 3./4. Klasse

Freitag, 27. Mai
15.45 Uhr Kindertreff 5./6. Klasse

Kirchliche Veranstaltungen in Tellerhäuser

freitags
19.00 Uhr Bibelstunde

Sonntag, 29. Mai
14.00 Uhr Gottesdienst
18.00 Uhr Konzert mit Lutz Scheufler im Dorfhaus Tellerhäuser

Sonntag, 5. Juni
09.30 Uhr Gemeinschaftsstunde

Landeskirchliche Gemeinschaft Rittersgrün

Mittwoch, 25. Mai
19.30 Uhr Bibelstunde

Sonnabend, 28. Mai
19.00 Uhr EC-Jugendstunde

Sonntag, 29. Mai
10.00 Uhr Sonntagsschule
14.30 Uhr Familienstunde mit einer Band aus Stützengrün

Montag, 30. Mai
19.30 Uhr Frauenstunde

Mittwoch, 1. Juni
19.30 Uhr Bibelstunde

Sonnabend, 4. Juni
19.00 Uhr EC-Jugendstunde auf dem Sportplatz

Sonntag, 5. Juni
17.00 Uhr Gemeinschaftsstunde mit Kinderbetreuung

Evangelisch-methodistische Kirchgemeinde Rittersgrün

Sonntag, 29.05.2016
09.00 Uhr Gottesdienst in Breitenbrunn

Montag, 30.05.2016
15.00 Uhr Seniorenrunde in Breitenbrunn

Dienstag, 31.05.2016
19.00 Uhr Bibelstunde bei Fam. Hans-Jochen Fritzsch

Sonntag, 05.06.2016
10.00 Uhr Gottesdienst mit Sup. Christhard Rüdiger ins Antonthal

08.06. bis 12.06.2016
OJK in Aue

Mittwoch, 08.06.2016
19.30 Uhr Eröffnungsgottesdienst mit Abendmahl – Christuskirche

Donnerstag, 09.06.2106
08.30 Uhr Theologisches Referat – Kulturhaus, Kleiner Saal

Freitag, 10.06.2016
16.30 Uhr Gedächtnisgottesdienst – Christuskirche
19.30 Uhr Abend der Begegnung – Christuskirche

Samstag, 11.06.2016
ab
12.00 Uhr Konferenzjugendtreffen – Andreaskapelle Neudörfel
ab
14.00 Uhr Konferenzfrauennachmittag EmK Zschorlau

Sonntag, 12.06.2016
10.00 Uhr Ordinationsgottesdienst – Christuskirche
10.00 Uhr Kinderkonferenz – Kulturhaus
14.30 Uhr Sendungsgottesdienst – Nicolaikirche

Aus der Heimatgeschichte

Die Rittersgrüner Bürger und ihre ehrenamtliche Arbeit – Schwerpunkt Schützenverein –

Aufzeichnungen aus den Jahren 1974 – 2016 durch Dr.-Ing. Dieter Flemming

– Fortsetzung –

Die Bahnhofs- und Schützenfeste

In der Zeit nach der Wende herrschte überall eine Aufbruchstimmung. In den Vereinen entstand der Wunsch zu einem gemütlichen Beisammensein. Da der Schützenverein noch keine eigene Bleibe hatte, tat er sich mit dem Eisenbahnförderverein zusammen, welcher ja das schöne Bahnhofsgelände hatte.

Im Sommer 1991 traf man sich dort zu einem kleinen Fest, wo Schützen und Eisenbahner ein Bierchen zusammen tranken. 1992 hatte man durch Aufschütten von Schotter eine kleine Planfläche geschaffen und ein kleines Zelt aufgestellt. Man tanzte bis in den frühen Morgen, und die Schuhe der Frauen waren durch den Schotter ruiniert. 1993 wurde das Ganze noch etwas aufgewertet, und ab 1994 fand das 4. Bahnhofs- und Schützenfest statt, welches professionell vorbereitet wurde und unter der Leitung von Hans-Jürgen Knabe vom Bahnhofsverein und Dr. Dieter Flemming vom Schützenverein sich zum größten Volksfest in Rittersgrün entwickelte.

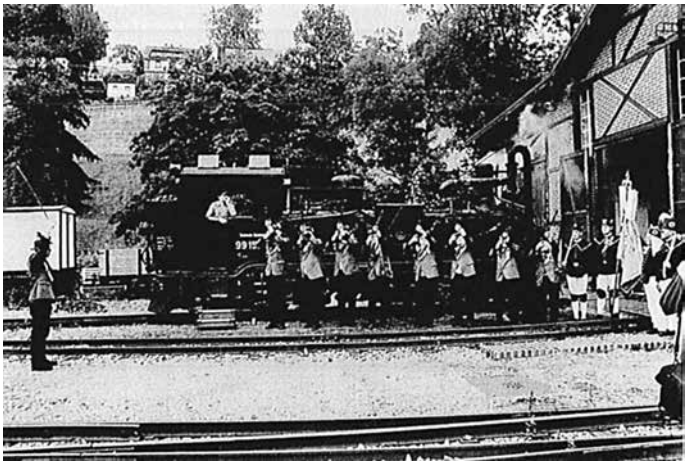

Salutkommando des Schützenvereins vor der historischen Dampflok zum Bahnhofs- und Schützenfest

Alle Vereine wirkten bei der Vorbereitung und Durchführung mit:

- der Eisenbahnverein stellte sein Gelände zur Verfügung
- der Schützenverein gab durch die Schützenaufmärsche einen würdigen Rahmen und organisierte die Getränkeversorgung
- der Sportverein FSV 07 führte ein Mattenskispringen durch
- die Freiwillige Feuerwehr sorgte für die Sicherheit des Festes und mit ihrer Gulaschkanone für das leibliche Wohl
- die Bergwacht sicherte die medizinische Versorgung
- die Geflügelzüchter und der Gartenverein brachten mit Pferdekutschfahrten und einem Kleintierzoo viel Freude für die Kinder
- der Erzgebirgszweigverein sowie der Fremdenverkehrsverein präsentierten ihre Tätigkeiten
- und die Knappschaft zeigte immer wieder interessante Ausstellungen auf dem Güterboden

Das ganze Dorf war auf den Beinen. Als Beispiel seien Frank Keller, Gerd Schreiber und Annett Kaufmann genannt, welche jedes Jahr 5 Tage Urlaub machten, um das Festzelt zu bewirtschaften, und Christian Viertel agierte über 19 Jahre als Festwirt.

Übergabe eines Schecks zum Fest 1999 durch den stellvertretenden Landrat Frank Vogel

Unvergesslich sind die Nachmittagsveranstaltungen mit den Pöhlbach-Musikanten, den Crandorfer Fatzern, der Grünhainer Blaskapelle, der Trachtenkapelle Münstertal, der Schalmeienkapelle und den Country-Gruppen, welche das Festzelt jedes Mal füllten. Aber die größten Höhepunkte waren Samstagabend die Auftritte der „Randfichten", der „Herzblatt-Buam" aus Oberfranken, der Tanzkapelle „Migma", der „Rotary-Band" und „Haedline" sowie der Band „Erbschleicher", um nur einige zu nennen. Als Traditionspflege gaben die Schützenaufmärsche das dazugehörige Gepräge der Schützenfeste.

15-mal wurden Schützenaufmärsche mit bis zu 17 teilnehmenden Vereinen und 250 Trachtenträgern organisiert. Die ersten Jahre ab Kunnersbachstraße und später ab Sparkasse.

Wie jedes Jahr, so auch zum 18. Museums-, Bahnhofs- und Schützenfest 2008, besuchte Landrat Karl Matko mit seiner Ehefrau das Fest. Im Bild Stadtrat Franticek Schlosser von der Partnergemeinde Nove Role und Dr. Dieter Flemming.

In dieser Form organisierten Hans-Jürgen Knabe und Dr. Dieter Flemming diese Veranstaltungen bis zum 18. Museums-, Bahnhofs- und Schützenfest 2008. Danach wurde der Umfang aus Kostengründen etwas reduziert, so dass nicht jedes Jahr das große Festzelt zum Einsatz kam. Die Vorbereitung und Durchführung übernahm ein Organisationskomitee unter der Leitung des Ortsvorstehers Thomas Welter. Das 25. Fest 2015 wurde dann wieder in der alten Form mit Festzelt gefeiert. Die Rittersgrüner Vereine, insbesondere der Sportverein, aber auch die Eisenbahner, die Schützen, die Feuerwehr und alle weiteren Beteiligten führten dieses Jubiläum zu einem beachtenswerten Erfolg.

Fortsetzung folgt!

ANTEA Bestattungen Chemnitz GmbH

Über den Tod spricht man nicht.
Wieso eigentlich?

Bei uns finden Sie nicht nur Sachverstand, sondern auch Verständnis.

Bestattungshaus in Annaberg-Buchholz
Gabelsbergerstraße 4
09456 Annaberg-Buchholz
Telefon (03733) 42 123

Bestattungshaus in Bärenstein
Annaberger Straße 4, 09471 Bärenstein
Telefon (037347) 803 74

Bestattungshaus in Oberwiesenthal
Zechenstr. 17, 09484 Kurort Oberwiesenthal
Telefon (037348) 23 441

qualitätszertifizierter Bestattungsdienstleister

www.antea-bestattung.de

ANTEA BESTATTUNGEN
ZEIT FÜR MENSCHEN

Bestattungsdienste Johannes Mann GmbH

Verbindungsstraße 1 ✦ 09481 Scheibenberg
☎ 037349-6610
www.bestattung-mann.de

Familienbetrieb – seit 1959 im Dienst am Menschen

Bestattungen auf allen Friedhöfen!
Wir stehen Ihnen im Trauerfall helfend zur Seite, erledigen auf Wunsch alle Formalitäten und Wege.
Sie müssen nicht außer Haus!

Mit Inseraten gestalten – heißt auf sich aufmerksam machen!

Thomas NESTMANN Dachdeckermeister

Ausführung sämtlicher Arbeiten an Dach und Fassade
- Terrassenabdichtungen
- Ökologische Dämmsysteme
- Dach- & Fassadensysteme aus Aluminium

08352 Raschau-Markersbach Tel.: 03774/823401
Hauptstraße 63
Lager Rittersgrün, Karlsbader Straße 7A

SECUNDO-SPECIAL für Neukunden 2016

Angebot gilt bis einschließlich 31.12.2016

Sie möchten mehr Werbewirksamkeit und einen größeren Kundenkreis?

In unseren Mitteilungsblättern punkten Sie mit Ihrer Werbung gleich VIERFACH:

✓ **Hohe Akzeptanz in der Bevölkerung**
Das Mitteilungsblatt ist Das Sprachrohr der Gemeinde.
Dadurch erreichen Sie überdurchschnittlich viele Haushalte.

✓ **Positives Werbeklima in vertrautem heimischem Umfeld**
Sie erreichen alte und neue Kunden punktgenau!
Egal, ob direkt vor Ort oder in den Nachbargemeinden

✓ **Sichere und zuverlässige Verteilung**
Mitteilungsblätter unterliegen durch Ihren amtlichen Charakter keinem Werbeverbot.

✓ **Ihre Werbung wirkt zwei Wochen lang**
Unsere Leser haben wichtige Wochentermine im täglichen Überblick.

Testen Sie Ihre Werbewirksamkeit in unseren Mitteilungsblättern!

Als neuem Werbepartner bieten wir Ihnen bis zu 10% Neukunden-Rabatt!

Wir beraten Sie gerne!

SECUNDO-VERLAG
Secundo-Verlag GmbH
Verlag für kommunale Mitteilungsblätter

Kontakt:
Telefon 03 76 00 / 36 75
FAX 03 76 00 / 36 76
Email: info@secundoverlag.de
Internet: www.secundoverlag.de

ARBEITSSCHUTZ • BERUFSBEKLEIDUNG • SERVICE

Setzen Sie auf Sieg

TÄUBNER Arbeitskleidung

Partner des EHV Aue

Raschau, Straße des Friedens 4a
www.taeubner-arbeitskleidung.de

HEIZÖL • DIESEL • FESTE BRENNSTOFFE

DEDORES

Über 100 Jahre im Dienste des Kunden

Vertrieb von:
Heizöl • Diesel (Baustellenbetankung)
Feste Brennstoffe: Briketts • Koks • Holzbriketts

Serviceangebot:
Kleinste LKW-Belieferung der Heizöl- / Dieselkunden.

Seit 1911 ihr Partner für Wärme und Service.

info@dedores.net | www.dedores.net

August - Bebel - Straße 132 • 08344 Grünhain / Beierfeld • Telefon: 03774 62920 • Mobil: 0172 7676725

Sonderangebote inkl. Anfahrt

• lose Briketts	ab 8,70 €
• Hartholzbriketts Buche	180 €/Palette
• Hartholzbriketts Pini&Kai Eiche	ab 210 €/Palette

BEDACHUNG
Dachdeckermeister Rico Thamm

Zainhammerstraße 4
08359 Breitenbrunn
OT Rittersgrün

Tel.: +49 (37757) 819987
Handy: +49 (162) 2823163
Mail: rt-bedachung@t-online.de
www.rt-bedachung.de

Dacheindeckung • Abdichtung • Fassadenverkleidungen
Energetische Sanierung • Reparaturen & Wartungen
kostenloser Dach-Check

Werbung bringts!

Geschäftswerbung, Familienanzeigen, Grüße oder anderes:

informieren Sie sich unter

Telefon: **03 76 00 / 36 75** oder
E-Mail: **info@secundoverlag.de**

Servicewohnen
Am Weißwald 9
Tel. 037756 10-202

Ambulante Pflege
Am Weißwald 9
Tel. 037756 80977

Pflegewohnheim »DA WOHN ICH«
Am Weißwald 11
Tel. 037756 10-0

AWO Seniorenzentrum Breitenbrunn

Häusliche Krankenpflege Michaela Reinhold

Am Weißwald 3 | 08359 Breitenbrunn

Meine Tätigkeit umfasst folgende Bereiche:

- Pflege
- Hauswirtschaft
- Beratungsgespräche
- behindertengerechte Fahrdienste

Für weitere Informationen stehe ich Ihnen gerne zur Verfügung.
Funktelefon: 01 73 / 2 00 65 81 | Telefon: 03 77 56 / 76 36

-- 05/2016/21 --